

嘉義市 111 年度 水災危險潛勢地區保全計畫

(個資遮蓋版本)

嘉義市政府

中華民國 111 年 4 月

目錄

第一章、目的.....	1
第二章、水災危險潛勢地區之劃定.....	2
第三章、水災危險潛勢地區應變暨疏散撤離措施.....	4
第四章、蘭潭水庫潰壩緊急應變流程.....	14
第五章、附則.....	16

圖目錄

圖 3-1 嘉義市災情通報流程圖.....	4
圖 3-2 防汛器材運用流程圖.....	5
圖 3-3 移動式抽水機預佈圖.....	7
圖 3-4 移動式抽水機運用流程圖.....	8
圖 3-5 水災疏散撤離作業流程圖.....	10
圖 3-6 水災疏散撤離資訊傳遞流程圖.....	11
圖 3-7 嘉義市水患自主防災社區分布圖.....	12
圖 4-1 蘭潭水庫與仁義潭水庫位置圖.....	14
圖 5-1 荖藤里水災疏散避難圖相關資訊配置圖.....	17
圖 5-2 指示牌製作樣式範例.....	18

表目錄

表 2-1 嘉義市水災危險潛勢地區保全計畫.....	3
表 3-1 移動式抽水機預佈表.....	6
表 4-1 蘭潭水庫潰壩可能受災之村里範圍表.....	15

附錄

附錄一、嘉義市 24 小時暴雨淹水潛勢圖（350mm、500mm 與 650mm）	1
附錄二、災害通報單	4
附錄三、災情查報處置表	5
附錄四、災情管制表	6
附錄五、嘉義市災情人員與防汛搶險隊員編組表	7
附錄六、嘉義市防汛器材資源表	16
附錄七、第五河川局移動式抽水機聯絡表	18
附錄八、水利署移動式抽水機支援申請表	19
附錄九、嘉義市近年積(淹)水分佈圖	20
附錄十、高積(淹)水潛勢區防汛熱點位置表	21
附錄十一、嘉義市轄內避難據點位置表	22
附錄十二、嘉義市東區 111 年「水災危險潛勢地區保全計畫」	31
附錄十三、嘉義市西區 111 年「水災危險潛勢地區保全計畫」	39
附錄十四、水災緊急通報資料表	46
附錄十五、嘉義市水災災害疏散撤離權責分工表	47
附錄十六、嘉義市水災應變參考水位站位置及警戒水位表	49
附錄十七、嘉義市內抽水站位置及管理聯絡人表	52
附錄十八、經濟部移動式抽水機運用及維護管理作業要點	53
附錄十九、經濟部淹水災害通報作業要點	56
附錄二十、各級政府災時對疏散撤離之作業分工事項表	58
附錄二十一、嘉義市近 4 年內重大淹水點位	59
附錄二十二、自主防災社區身心障礙人士清冊	76

第一章、目的

各直轄市、縣(市)政府依「災害防救法」第 20 條第 1 項規定，原已訂有地區災害防救業務計畫，包括減災、整備、應變及復建等防救災等各階段計畫重點工作。為進行水患防治工作，除加速推動流域整體治理外，並加強推動流域綜合治理計畫之避洪減災非工程措施，落實全民自主防災行動，持續推動及輔導水患自主防災社區、健全水情及災情資訊網絡，以及擴增移動式抽水機能量，提升防救災能量，並掌握嘉義市轄管區域易受水患影響及水災危險潛勢地區，就其保全對象及警戒範圍擬訂各項應變暨疏散撤離措施，俾於颱風豪雨應變期間及時啟動相關應變及疏散撤離作業，以有效減少災損及保障保全對象生命財產安全。

第二章、水災危險潛勢地區之劃定

依據嘉義市 24 小時暴雨淹水潛勢圖（附錄一）及近 4 年轄區重大淹水地區等資料，就轄區淹水嚴重地區、村落人口聚集處、重要保護標的或歷（近）年颱風豪雨有實際執行水災疏散撤離之區域等原則，據以劃定水災危險潛勢地區。

依據劃定之水災危險潛勢地區，並就該地區內之保全對象及其相對應之避難處所及疏散撤離緊急通報人（里長）等資料，製作成「水災危險潛勢地區保全計畫表」（表 2-1），俾快速應用於疏散撤離作業。

表 2-1 嘉義市水災危險潛勢地區保全計畫

【備註：謹供防救災應用，並注意個人資料保護】

水災危險潛勢地區（區—里）	保全戶數	保全人數	避難處所	避難所地址	里長 (撤離通報)	聯絡電話
東區—荖藤里	9戶	21人	荖藤社區活動中心	嘉義市荖藤宅29-1號	許○賢	05-2326**** 0932-457****
東區—興村里	4戶	13人	慈玄宮	嘉義市溪興街28-2號	梁○文	05-2300**** 0932-710****
東區—後庄里	8戶	43人	精忠社區活動中心	嘉義市精忠一村1-6號	陳○錡	05-2768**** 0916-887****
東區—後湖里	7戶	27人	後湖社區活動中心	嘉義市保義路60巷40號	洪○武	05-2760**** 0937-355****
西區—湖內里	58戶	370人	嘉義市垃圾焚化廠	嘉義市湖子內路741號	黃○一	05-2350**** 0933-679****
西區—北湖里	18戶	47人	北園國中	嘉義市北社尾路166巷12號	謝○亮	05-2375**** 0917-637****
西區—紅瓦里	64戶	161人	西區區公所	嘉義市錦洲二街28號4樓	蔡○岳	0929-686****
總計	170戶	682人				

第三章、水災危險潛勢地區應變暨疏散撤離措施

一、災情通報流程

依內政部「執行災情查報通報複式佈建措施」及經濟部「經濟部淹水災情通報作業要點」，擬訂災情通報流程圖（圖 3-1），以進行災情蒐集、通報、查證與追蹤災情處置（附錄二、三、四）。另於汛期前完成災情巡察、通報、查證人員及防汛搶險隊編組（附錄五）。

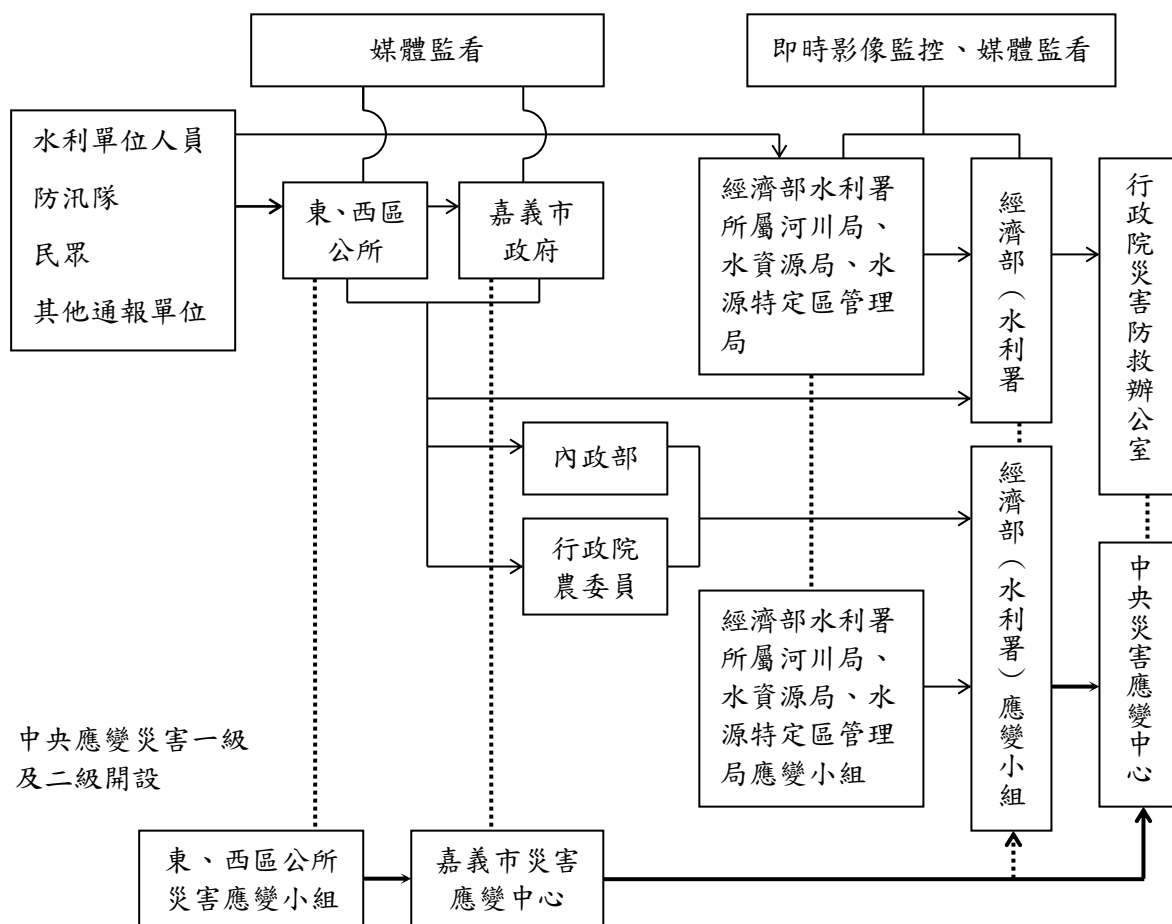

註一：屬市區排水（含下水道）淹水災害者，通報內政部；屬農田灌溉排水及野溪淹水災害者，通報行政院農業委員會；屬河川、區域排水淹水災害者，通報經濟部；前述災情應同時副知經濟部。

註二：市政府（災害應變中心）知悉災情，應立即指派或通知權責機關指派災情查證人員查證。查證人員或防汛隊隊員查證結果，應立即通報指派機關。經查災情有誤時，權責機關應予澄清。

註三：市政府（災害應變中心）應持續追蹤災情處置情形，通報行政院災害防救委員會或陳報中央災害應變中心。俟災情排除或不影響交通與重要生活機能後，解除列管。

圖 3-1 嘉義市災情通報流程圖

二、防汛器材運用流程

(一) 掌握防汛器材資訊

掌握轄區本市各局處及東、西區公所、第五河川局及相關單位之防汛器材資源，製作嘉義市防汛器材資源表（附錄六），俾利有效調度或申請支援；並依防汛器材運用流程圖（圖 3-2）或視水情現況辦理防汛器材整備及防汛搶險事宜。

(二) 防汛器材運用流程：



圖 3-2 防汛器材運用流程圖

三、移動式抽水機運用流程

(一) 移動式抽水機預佈及調度

依「水災危險潛勢地區保全計畫表」所列水災危險潛勢地區，將嘉義市與東、西區公所實際控管運用之大、中、小型移動式抽水機進行預佈(表 3-1)及依實際水情作彈性調度，預佈位置如圖 3-3，並擬定移動式抽水機運用流程圖(圖 3-4)，俾於災時有效執行抽排除淹(積)水。

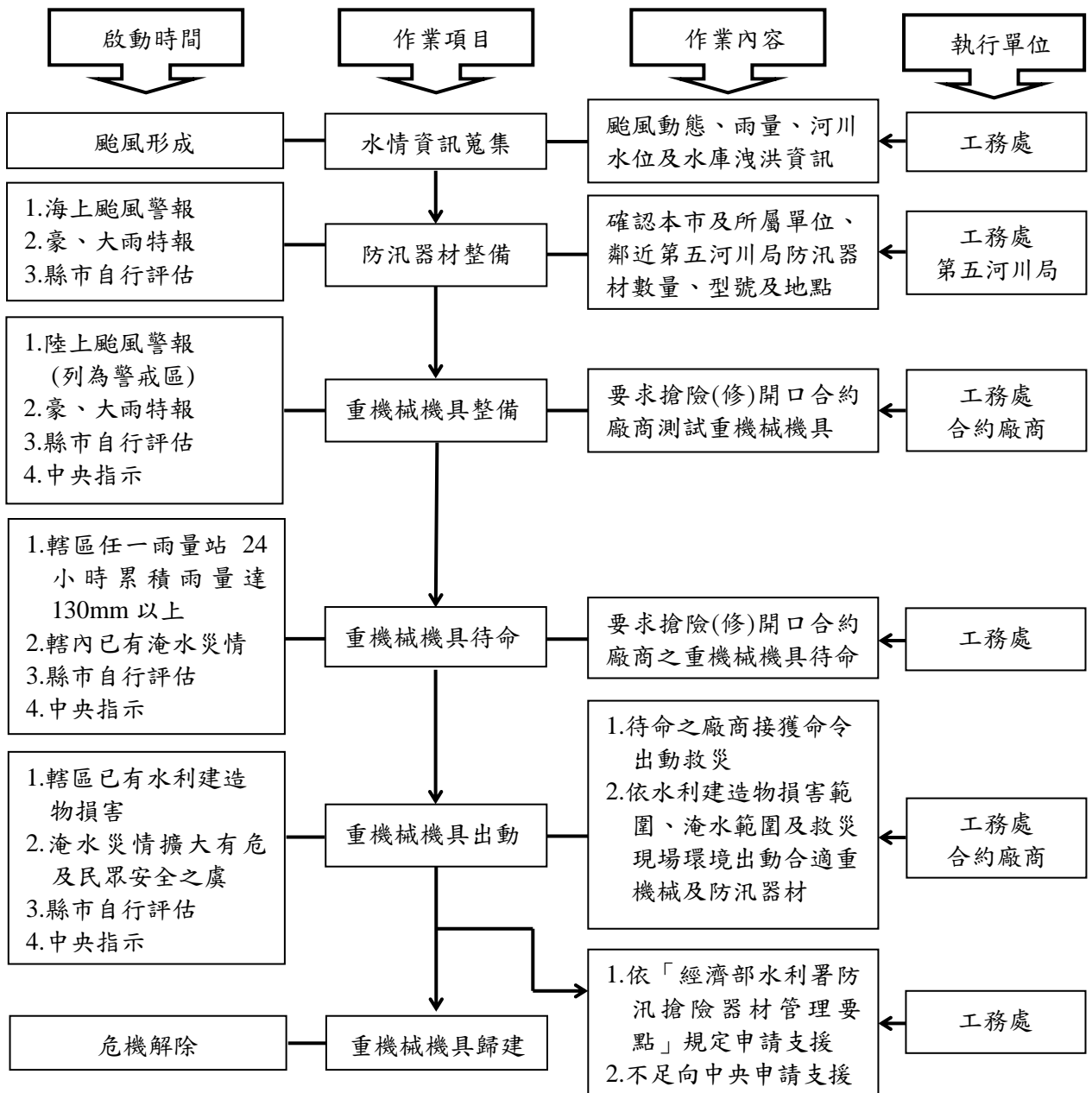
掌握臨近第五河川局實際控管運用之大型移動式抽水機資訊，以製作河川局移動式抽水機聯絡表(附錄七)，有支援需求時並依移動式抽水機運用流程圖申請支援(附錄八)。

表 3-1 移動式抽水機預佈表

【備註：謹供防救災應用，並注意個人資料保護】

保全地區	抽水機編號	管理單位	保管人	抽水機預佈地點
紅瓦里(4部)	嘉義市政府 01~18	嘉義市政府	約僱人員林○庭 05-2162988	重慶六街(2部)
				重慶二街口(1部)
				重慶二街往西道將圳(1部)
竹村里(3部)				嘉義竹村交流道(2部)
				貨轉重劃區滯洪池旁(1部)
荖藤里(2部)				莊敬橋旁(1部)
興村里(1部)				北排出口右岸滯洪池(1部)
				草堂旁防汛道路(1部)
後庄里(4部)				後庄直排一(2部)
				後庄排水(2部)
安業里(1部)		吳鳳南路 174 號(1部)		
嘉義縣水上鄉 (1部)		水上北回歸線(1部)		
調度用(2部)		調度用(2部)		



(資料來源：嘉義市政府 工務處)

圖 3-3 移動式抽水機預佈圖

(二) 移動式抽水機運用作業流程



圖 3-4 移動式抽水機運用流程圖

四、疏散撤離作業流程

(一) 疏散撤離作業流程：

依水災危險潛勢地區保全計畫表之水災危險潛勢地區、保全戶(人)數及疏散避難場所條件，繪製各里水災危險潛勢地區疏散避難圖(各里圖資請至嘉義市防災資訊網下載(<https://dpinfo.chiayi.gov.tw/info.aspx?Type=1>))，並依經濟部函頒之「水災危險潛勢地區疏散撤離標準作業程序」擬訂疏散撤離作業流程(圖 3-4)及資訊傳遞流程(圖 3-5)，俾於水災時有效執行疏散撤離危險地區民眾，減少傷亡。

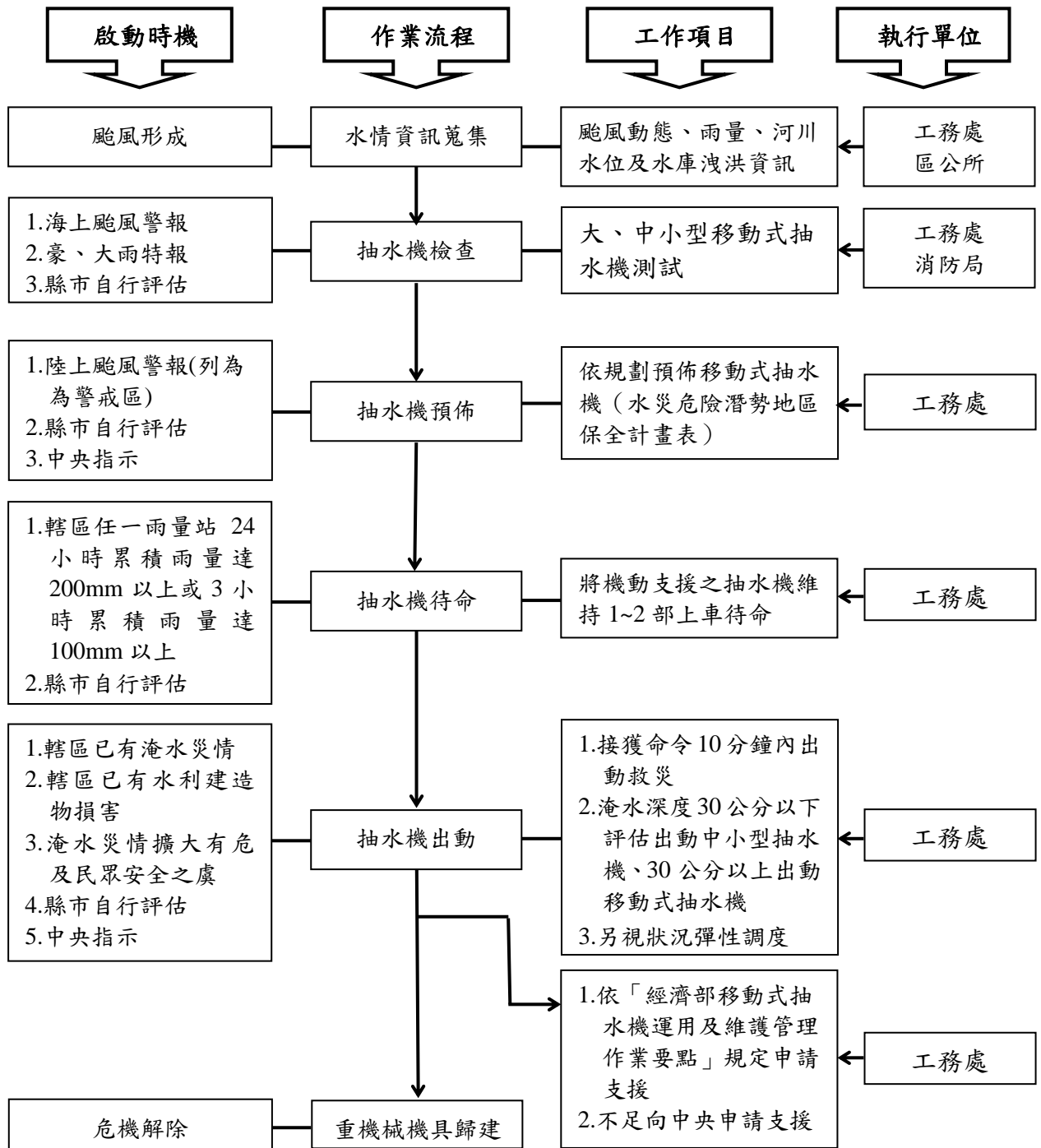
(二) 保全對象及疏散撤離定義

保全對象係單指水災危險潛勢地區內居民，特別是需支援護送之弱勢族群(如長期病患、獨居老人、行動不便、身心障礙等)或居住地下室者均應確實掌握，必要時應優先協助疏散撤離。

疏散撤離係指居民自住處平面疏散撤離至指定安全避難所、親友家，或垂直疏散至自家或同樓層 2 樓以上之安全處所。



圖 3-5 水災疏散撤離作業流程圖



圖 3-6 水災疏散撤離資訊傳遞流程圖

(三) 疏散撤離權責分工

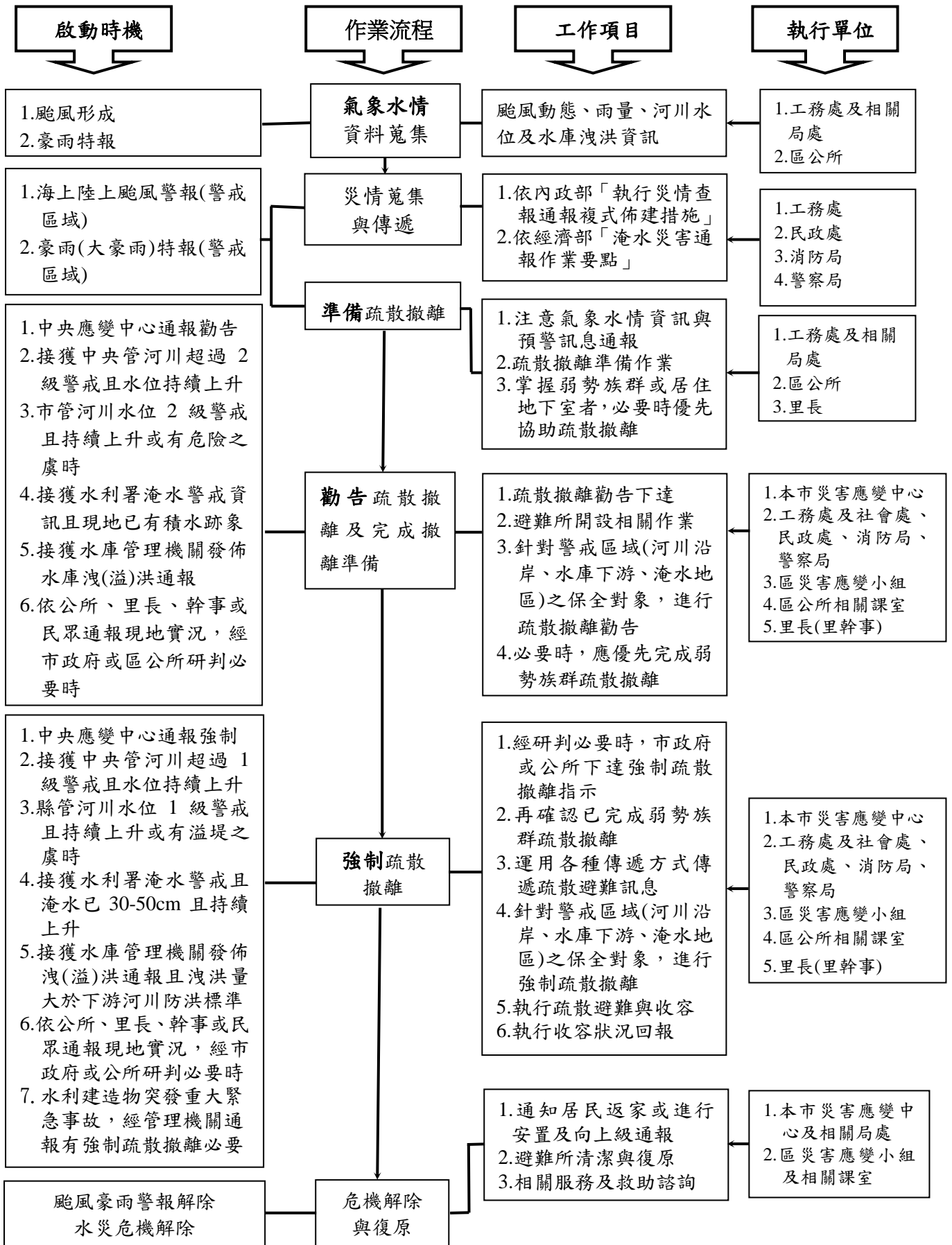
本府災害應變中心下達疏散撤離指示後，由本府警察局、消防局、衛生局、民政處、社會處、交通觀光處及工務處等相關局處依權責分工（附錄十四）協助東、西區公所災害應變小組辦理疏散撤離相關工作，儘速完成水災危險地區內民眾之撤離與後續工作。

五、落實全民自主防災行動，持續推動水患自主防災社區

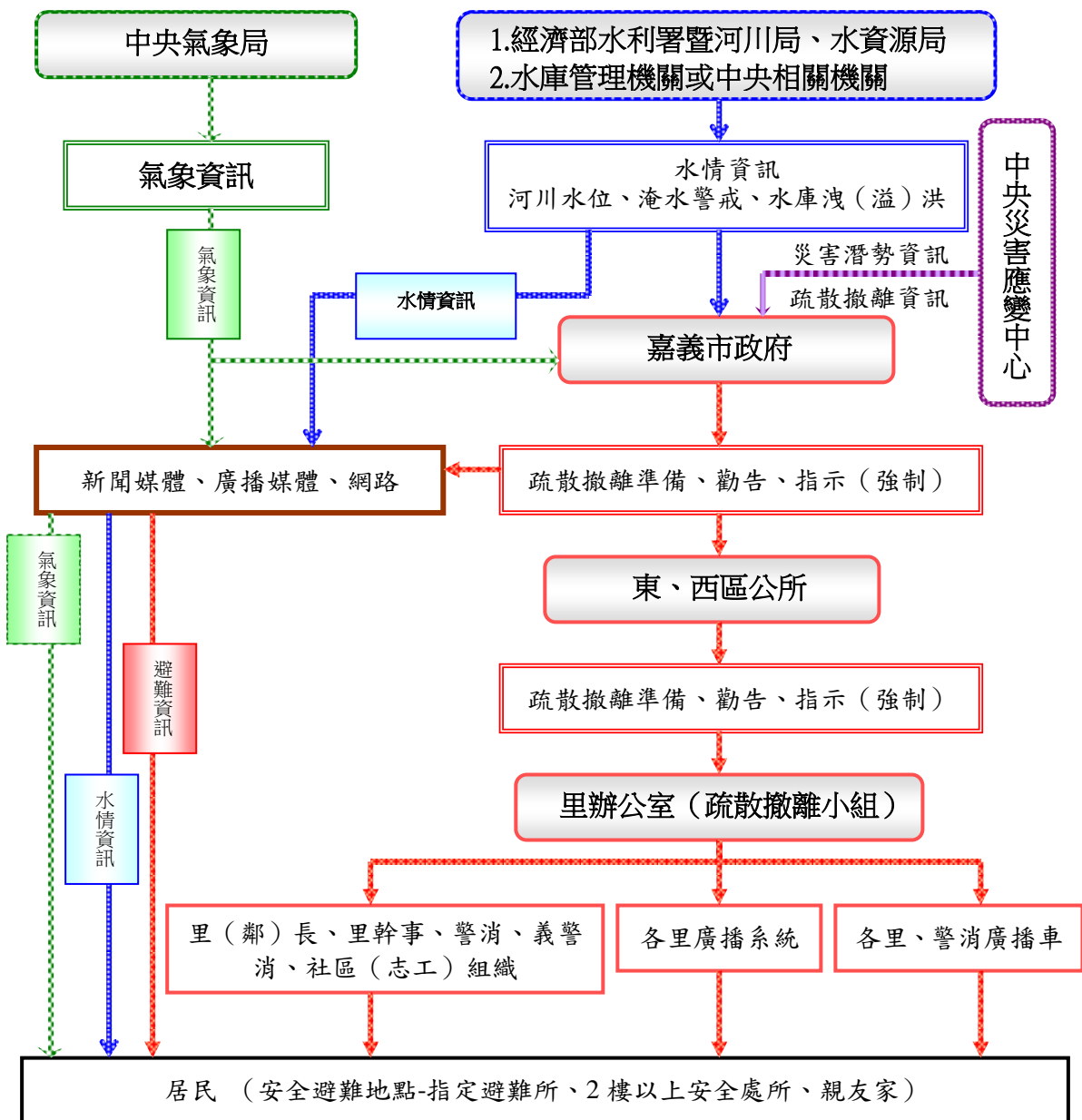
本府為落實全民自主防災行動，持續編列經費辦理既有水患自主防災社區防災教育訓練及演練，協助社區持續維運並於汛期間發揮自主防災功能，進而達到「先自助後公助」之目標。

本府為結合及增進民力運用，除既有社區持續維運外，111年新成立水患自主防災社區兩處，包含既有維運社區，目前本市共有八處水患自主防災社區，如圖 3-7 所示，持續輔導社區推動自主防災相關工作。

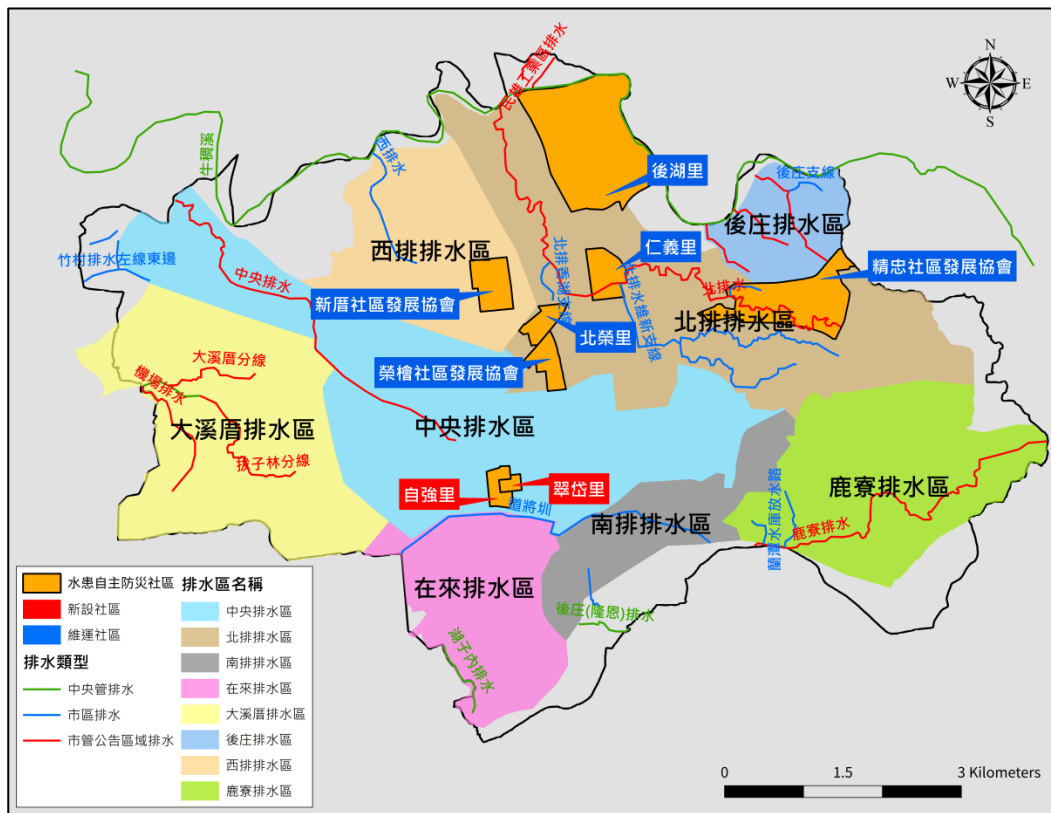

(資料來源：國立雲林科技大學 水土中心繪製)

圖 3-7 嘉義市水患自主防災社區分布圖

六、健全水情及災情資訊網絡

本府建置水情災情監測與監控設施，強化水災應變功能及健全洪水與淹水預警系統(水位雨量站、水位站及 CCTV 站)功能，掌握水情災情最新資訊，並提供嘉義市內防救災單位、社區及民眾作為防救災之用。

第四章、蘭潭水庫潰壩緊急應變流程

蘭潭水庫位於嘉義市東側丘陵區，水庫與市中心直線距離約 3 公里，於民國 33 年完工，如圖 4-1 所示。仁義潭與蘭潭水庫兩水庫之水源調配採取串聯運用，為供應嘉義縣市地區民生及工業用重要水源。



圖 4-1 蘭潭水庫與仁義潭水庫位置圖

依據台灣自來水股份有限公司第五區管理－蘭潭水庫潰壩緊急應變計畫，在發生潰壩之緊急狀況下，蘭潭水庫緊急應變小組須配合嘉義市政府、嘉義縣政府及台南市政府之災害應變中心，以居民之安全為應變措施第一要務。

潰壩過程分為警戒及緊急狀況兩級，在警戒狀況下，大壩尚無立即危險，惟應發布消息告知下游居民注意狀況演變；在緊急狀況發生時，水庫有潰決之虞，立即對下游居民進行撤離，並啟動避難安置計畫，將居民安置至適當地點。

疏散安置計畫首先需調查淹沒範圍內重要建物設施及主要道路之狀況，其次釐定避難路線，並於淹沒區外之安全區域選擇適當之安置場所，並納入運輸人員、交通管制、安全防護及安置災民等相關配合計畫。

一、疏散範圍

根據潰壩演算模式之分析，蘭潭水庫若發生潰壩，以最大淹水範圍內之民眾為主要受災對象之結果，可能受災範圍內村里民眾如下表 4-1 所示。倘若淹水流速過快，建議先實施垂直避難，往住宅最高之樓層移動，並等待救援。

表 4-1 蘭潭水庫潰壩可能受災之村里範圍表

蘭潭水庫潰壩影響範圍		
嘉義市	東區	中山里、中央里、中庄里、仁義里、太平里、北門里、民族里、東川里、東興里、林森里、長竹里、宣信里、後湖里、荖藤里、頂庄里、朝陽里、短竹里、華南里、新開里、義教里、過溝里、興南里、豐年里、安業里、安寮里、芳安里、芳草里、頂寮里、鹿寮里、蘭潭里、興仁里、興安里、興村里
	西區	下埤里、大溪里、文化里、北湖里、北新里、北榮里、永和里、光路里、竹村里、竹園里、自強里、西平里、西榮里、育英里、車店里、保生里、保安里、保福里、垂楊里、後驛里、重興里、香湖里、書院里、國華里、培元里、港平里、番社里、新西里、新富里、福全里、福安里、慶安里、導明里、磚磙里、頭港里

第五章、附則

一、教育宣導

本府及東、西區公所適時印製相關宣導資料及圖說，利用各種機會藉由防災教育宣導，教導民眾認識災害、建立正確風險及防災觀念，以提升全民防災意識及緊急應變能力。

二、疏散避難圖看板及疏散路線指示牌製作

本府及東、西區公所推動將水災疏散避難圖製作成大型看板(如圖 5-1)設置於里內明顯處，另於村落人口聚集處或重要保護標的等沿疏散撤離路線設置指示牌(如圖 5-2)，以達平時宣導、災時引導功能。

三、演練與計畫更新備查

本府及東、西區公所針對本計畫平時加以演練（每年汛期前至少 1 次），並在災時落實執行。

本府每年定期或不定期（重大水災後）更新水災危險潛勢地區保全計畫內容，以維持資料之正確性及有效性，並於每年汛期前提報經濟部備查。

四、督導東、西區公所擬訂計畫或更新及提報備查

本府每年督導東、西區公所擬訂或更新該轄「水災危險潛勢地區保全計畫」，計畫內容以簡明及實用為原則，並應隨時維持計畫資料之正確性及有效性，同時於每年汛期前提報本府備查，俾使公所落實水災疏散撤離之命令下達及通報應撤離之村里民眾等相關作業。東、西區公所「水災危險潛勢地區保全計畫」如附錄十二與附錄十三。



圖 5-1 荖藤里水災疏散避難圖相關資訊配置圖



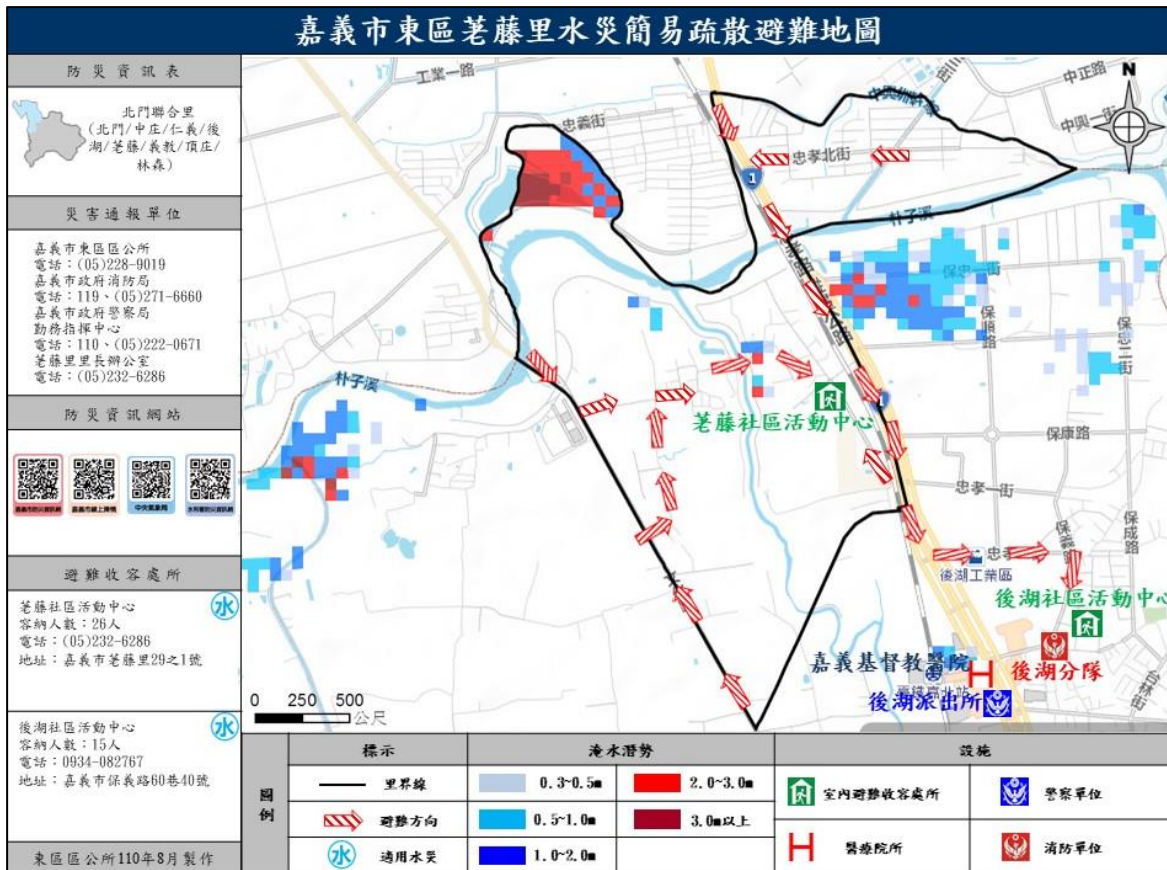

圖 5-2 指示牌製作樣式範例

附錄

附錄一、嘉義市 24 小時暴雨淹水潛勢圖 (350mm、500mm 與 650mm)

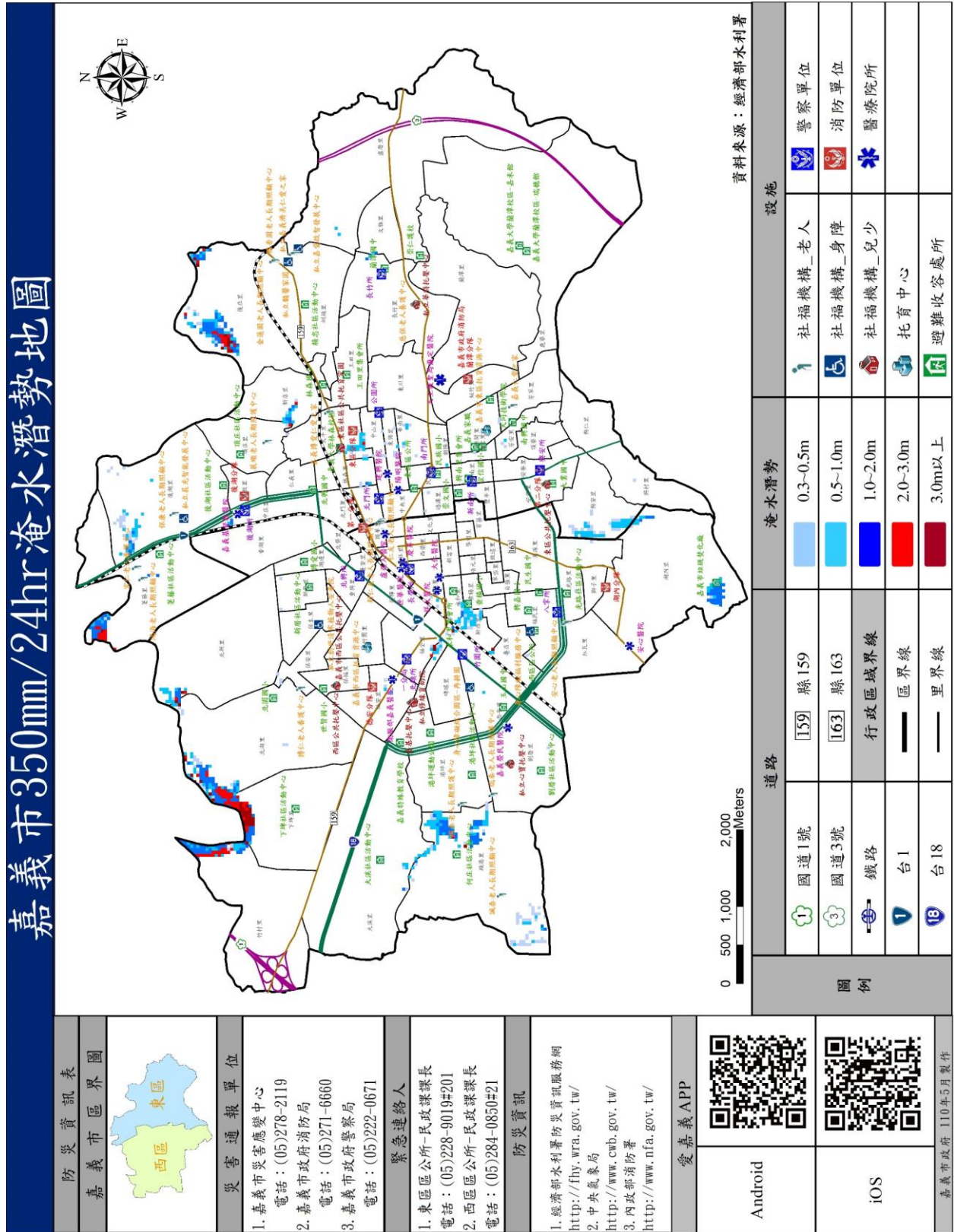

嘉義市500mm/24hr淹水潛勢地圖

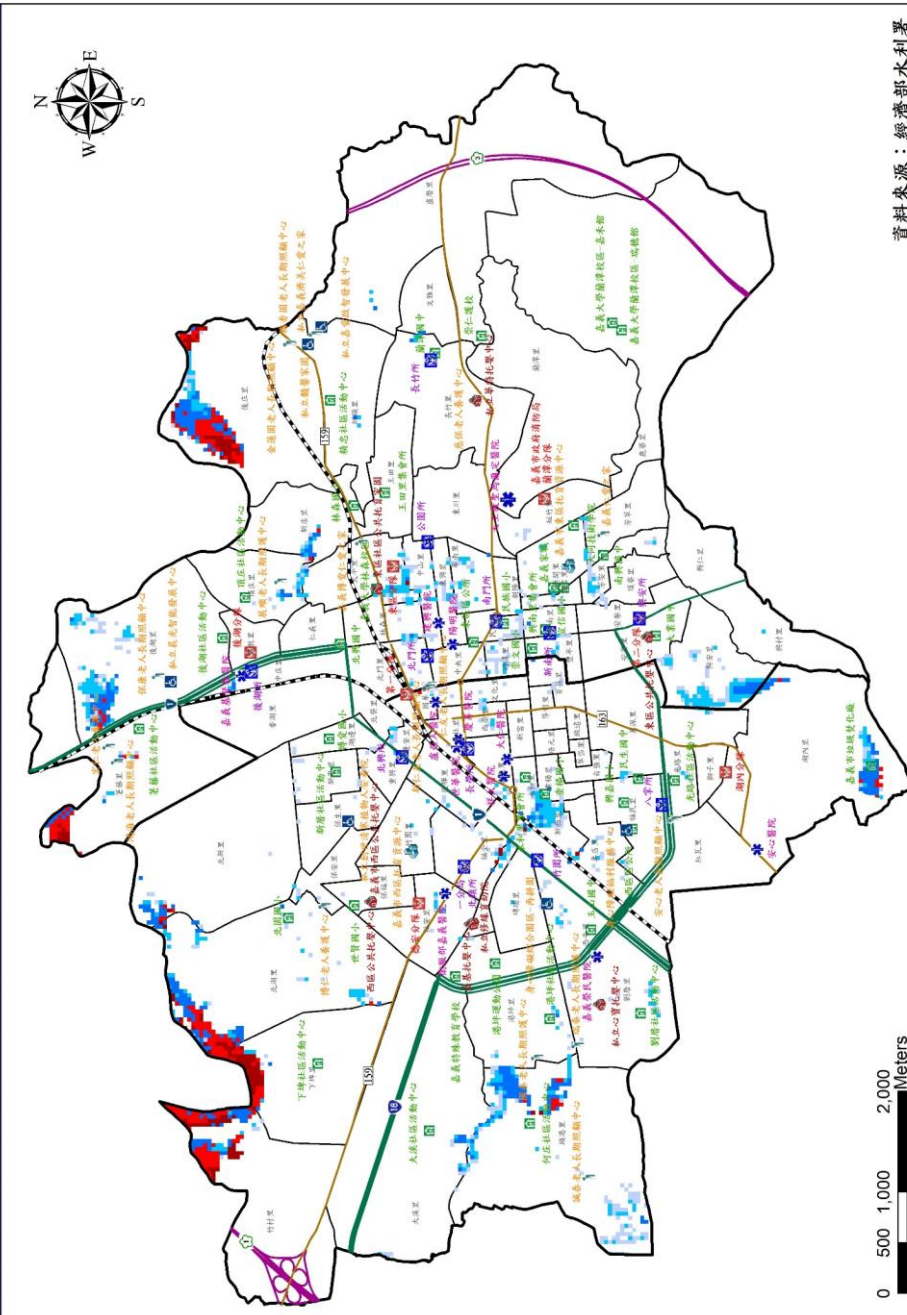

資料來源：經濟部水利署

防災資訊表

嘉義市區界圖

災害通報單位

- 嘉義市災害應變中心
電話：(05)278-2119
- 嘉義市政府消防局
電話：(05)271-6660
- 嘉義市政府警察局
電話：(05)222-0671

緊急連絡人

- 東區區公所-民政課課長
電話：(05)228-9019#201
- 西區區公所-民政課課長
電話：(05)284-0850#21

防災資訊

- 經濟部水利署防災資訊服務網
<http://fhy.wra.gov.tw/>
- 中央氣象局
<http://www.cwb.gov.tw/>
- 內政部消防署
<http://www.nfa.gov.tw/>

愛嘉義APP

Android	
iOS	

嘉義市政府 110年5月製作

圖例		道路	淹水潛勢	設施			
	國道1號		縣159		0.3~0.5m		警察單位
	國道3號		縣163		0.5~1.0m		消防單位
	鐵路		行政區域界線		1.0~2.0m		醫療院所
	台1		區界線		2.0~3.0m		托育中心
	台18		里界線		3.0m以上		避難收容處所

嘉義市650mm/24hr淹水潛勢地圖

防災資訊表

嘉義市區界圖



災害通報單位

1. 嘉義市災害應變中心
電話：(05)278-2119
2. 嘉義市政府消防局
電話：(05)271-6660
3. 嘉義市政府警察局
電話：(05)222-0671

緊急連絡人

1. 東區區公所-民政課課長
電話：(05)228-9019#201
2. 西區區公所-民政課課長
電話：(05)284-0850#21

防災資訊

1. 經濟部水利署防災資訊服務網
<http://fhy.wra.gov.tw/>
2. 中央氣象局
<http://www.cwb.gov.tw/>
3. 內政部消防署
<http://www.nfa.gov.tw/>

愛嘉義APP



Android



iOS

嘉義市政府 110年5月製作

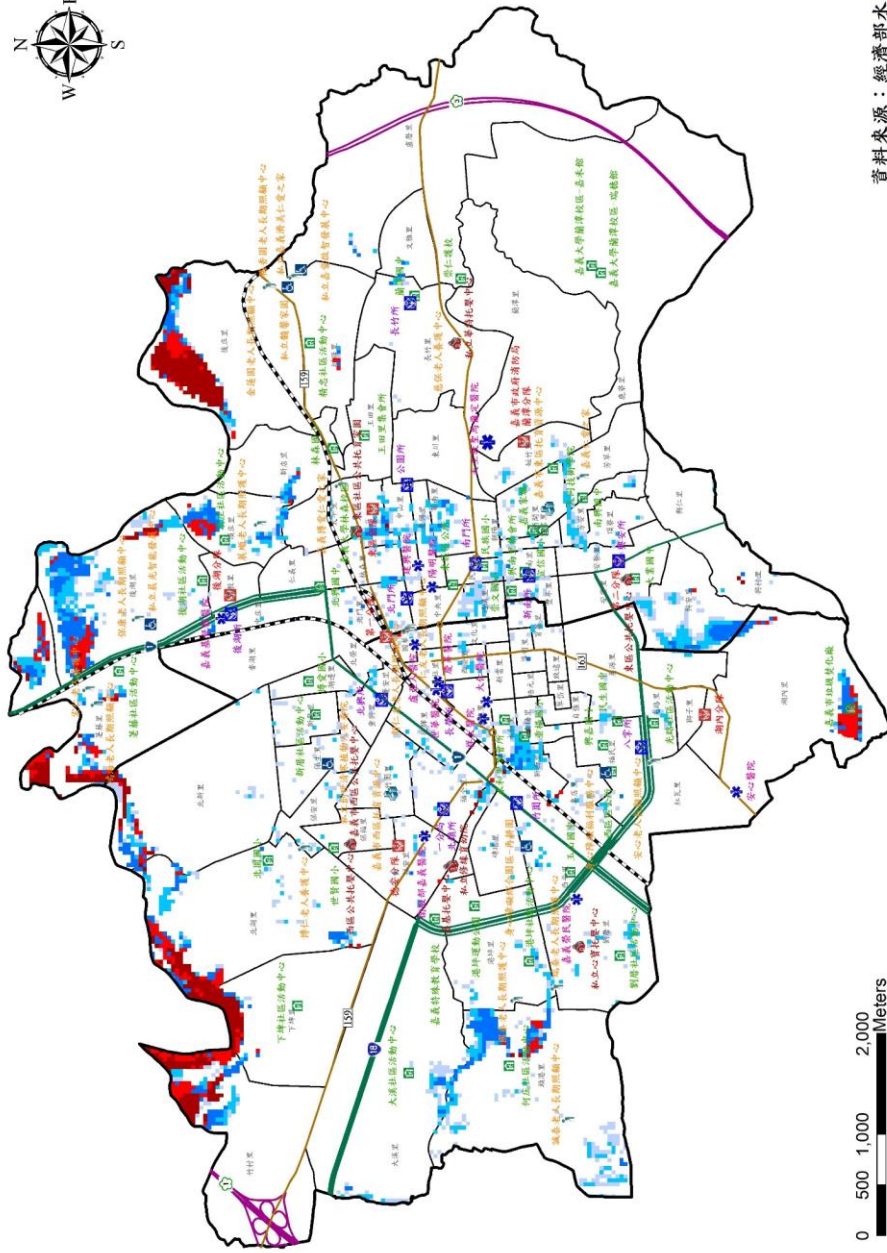

資料來源：經濟部水利署

道路		淹水潛勢	設施		
	國道1號		0.3-0.5m		警察單位
	國道3號		0.5-1.0m		消防單位
	鐵路		1.0-2.0m		醫療院所
	台1		2.0-3.0m		托育中心
	台18		3.0m以上		避難收容處所
圖例					

附錄二、災害通報單

淹水災害通報單

傳受單位		通報時間	年	月	日	時	分
<input type="checkbox"/> 經濟部		通報別	<input type="checkbox"/> 初報 <input type="checkbox"/> 續報 <input type="checkbox"/> 結報				
電話: 傳真:		通報單位					
副知單位		電話					
<input type="checkbox"/> 行政院災害防救委員會 <input type="checkbox"/> 行政院災害防救辦公室		傳真					
發生時間	年 月 日 上午/下午 時 分						
災害地點							
發生原因							
災情狀況							
影響情形	淹水長度____~____公尺、寬度____~____公尺、深度____~____公尺 <input type="checkbox"/> 人車尚可通行 <input type="checkbox"/> 人車無法通行 <input type="checkbox"/> 民宅積水						
應行處置措施	1.查證災情並追蹤列管處置情形。 2.抽水機調派情形。 3.處置情形持續回報本部。						
備註	請定時將最新處置情形回報本部至災況解除為止。						

附錄三、災情查報處置表

豪雨淹水災情查報處置表

氣象基本資料	時間				
	地點				
	單位				
	累積降雨量 (事後補紀錄)				
查詢及回覆 對象	時間		查詢 結果	<input type="checkbox"/> 無災情	
	單位			<input type="checkbox"/> 有災情(續填下面欄位) 列管案號：_____.	
	姓名				
	電話				
淹水時間					
淹水地點					
淹水情形	長_____m、寬_____m、深_____cm				
影響層面	影響人車通行	<input type="checkbox"/> 有 <input type="checkbox"/> 無			
	住宅淹水	<input type="checkbox"/> 有 <input type="checkbox"/> 無			
處置情形	聯絡人姓名及電話				
	協勤人員姓名電話				
	抽水機派遣情形	出動單位			
		帶隊人員姓名及電話			
		規格			
		數量			
		出動時間			
		抵達時間			
		開始抽水時間			
完成淹水抽除時間					

附錄四、災情管制表

案 號	上傳時間	區別 (東/西區)	災情類別	發生時間	發生地點	現場狀況	處理情形	處理狀態

附錄五、嘉義市災情人員與防汛搶險隊員編組表

111 年度淹水災情巡查、通報及查證人員與防汛搶險隊員編組表

單位：嘉義市政府						
災情通報專線：05-2254321 轉 228（水利工程科）						
類別	編組任務內容	姓名	職務	辦公室電話	行動電話	責任區域
災情查通報人員	災情查察人員	曾○煌	技士	05-2254321#228	0937-988****	嘉義市轄內-排水設施巡查
		許○瑋	技士		0972-607****	嘉義市轄內-雨水下水道
		袁○隆	技士		0929-629****	嘉義市轄內-區域排水
		侯○泰	技士		0963-234****	嘉義市轄內-區域排水
		李○寬	技佐		0972-771****	嘉義市轄內-區域排水
		許○杰	約僱人員		0988-258****	嘉義市轄內-道路側溝
		林○庭	約僱人員		0975-281****	嘉義市轄內-地下道
	災情通報人員	盧○能	副處長	05-2254321#213	0966-611****	嘉義市轄內
		楊○樺	技正		0937-356****	嘉義市轄內
		黃○泰	科長	05-2254321#228	0963-175****	嘉義市轄內

		曾○煌	技士		0937-988****	嘉義市轄內	
		許○瑋	技士		0972-607****	嘉義市轄內	
		袁○隆	技士		0929-629****	嘉義市轄內	
		侯○泰	技士		0963-234****	嘉義市轄內	
		李○寬	技佐		0972-771****	嘉義市轄內	
		許○杰	約僱人員		0988-258****	嘉義市轄內	
		林○庭	約僱人員		0975-281****	嘉義市轄內	
	災情查證人員	許○瑋	技士	05-2254321#228	0972-607****	嘉義市轄內	
		袁○隆	技士		0929-629****	嘉義市轄內	
		侯○泰	技士		0963-234****	嘉義市轄內	
		李○寬	技佐		0972-771****	嘉義市轄內	
	防汛搶險隊	緊急聯絡調度搶修廠商及防汛設備	黃○泰	科長	05-2254321#228	0963-175****	嘉義市轄內-任務指派分配
			曾○煌	技士		0937-988****	嘉義市轄內-排水設施巡查
			許○瑋	技士		0972-607****	嘉義市轄內-排水設施巡查
袁○隆			技士	0929-629****		嘉義市轄內-雨水下水道工程開口契約	
侯○泰			技士	0963-234****		嘉義市轄內-區域排水工程開口契約	

		李○寬	技佐		0972-771***	嘉義市轄內-區域排水工程開口契約
		許○杰	約僱人員		0988-258***	嘉義市轄內-道路側溝
		林○庭	約僱人員		0975-281***	嘉義市轄內-地下道

- 註：1.災情查察人員任務：巡察轄管範圍，主動察覺災情。
- 2.災情通報人員任務：通報災情予權責機關，請列入業務科(課)長。
- 3.災情查證人員任務：確認由民眾傳播及媒體傳播災情之正確性。

嘉義市東區區公所 111 年度淹水災情人員與防汛搶險隊員編組表

鄉(鎮、市、區)	嘉義市東區區公所					更新：111/04
災情通報專線	05-2289020					
類別	編組任務內容	姓名	職務	辦公室電話	行動電話	責任區域
災情查通報人員	災情查察人員	謝○慶	里幹事	05-2777225	0937-354****	蘭潭里、鹿寮里
		林○騰	里幹事		0953-977****	新店里
		吳○嫻	里幹事		0963-276****	短竹里
		歐○誠	里幹事		0921-211****	王田里
		張○山	里幹事		0963-115****	長竹里
		謝○璋	里幹事		0968-809****	後庄里
		顧○庭	里幹事		0921-431****	盧厝里、東川里
		林○德	里幹事		0931-165****	圳頭里
		沈○綦	里幹事		0963-279****	文雅里
		周○雄	里幹事	05-2740686	0905-153****	東興里、中山里
		林○山	里幹事		0958-878****	太平里
		羅○弘	里幹事		0955-099****	過溝里、華南里
		吳○良	里幹事		0931-822****	中央里
		曹○安	里幹事		0933-330****	民族里、朝陽里
		張○楠	里幹事		05-2283934	0952-814****
		林○生	里幹事	0912-147****		宣信里、興南里
		蕭○源	里幹事	0952-767****		芳草里
		張○誠	里幹事	0937-358****		興安里
		楊○哲	里幹事	0952-815****		頂寮里、安業里

		陳○文	里幹事	05-2780855	0963-398****	興村里
		陳○良	里幹事		0935-353****	興仁里
		潘○順	里幹事		0928-357****	安寮里
		吳○潔	里幹事		0920-808****	芳安里
		方○國	里幹事		0972-795****	荖藤里
		張○傑	里幹事		0910-787****	仁義里
		張○憲	里幹事		0912-123****	後湖里
		羅○志	里幹事		0933-278****	頂庄里、義教里
		蔡○竣	里幹事		0912-594****	北門里
		蔡○燕	里幹事		0985-095****	中庄里
		甘○仁	里幹事		0910-881****	林森里
	編組任務內容	姓名	職務	辦公室電話	行動電話	責任區域
	災情通報人員	王○舜	課長	05-2289019#201	0911-196****	H1010@ems.chiayi.gov.tw
		李○辰	課員	05-2289019#202	0958-369****	chengwei9399@ems.chiayi.gov.tw
		沈○玲	辦事員	05-2289019#210	0928-357****	LL0313@ems.chiayi.gov.tw
		陳○荷	佐理員	05-2289019#203	0986-658****	sos5550275@ems.chiayi.gov.tw
	編組任務內容	姓名	職務	辦公室電話	行動電話	責任區域
	災情查證人員	黃○怡	辦事員	05-2289019#205	0919-198****	東區
		沈○惠	課員	05-2289019#207	0919-859****	東區
		侯○芬	課員	05-2289019#206	0919-145****	東區
		謝○璋	里幹事	05-2289019#227	0968-809****	東區
類別	編組任務內容	姓名	職務	辦公室電話	行動電話	責任區域
防汛 搶險隊	緊急連絡調度搶修 廠商及防汛設備	田○珍	區長	05-2289019#101	0937-617****	東區
		扈○暉	秘書	05-2289019#102	0953-338****	東區

		林○良	課長	05-2289019#221	0963-277***	東區
		楊○龍	技工	05-2289019#233	0928-713***	東區
		張○富	駕駛	05-2289019#233	0933-362***	東區
		陳○全	課員	05-2289019#229	0921-287***	東區
		周○玉	課員	05-2289019#223	0952-768***	東區
		黃○琳	課員	05-2289019#226	0919-130***	東區
		黃○宜	書記	05-2289019#236	0921-205***	東區
		葉○萍	課員	05-2289019#225	0953-882***	東區
		陳○賢	技佐	05-2289019#233	0912-676***	東區

註：1.災情查察人員任務：巡察轄管範圍，主動察覺災情。

2.災情通報人員任務：通報災情予權責機關，請列入業務科(課)長。

3.災情查證人員任務：確認由民眾傳播及媒體傳播災情之正確性。

嘉義市西區區公所 111 年度淹水災情人員與防汛搶險隊員編組表

鄉 (鎮、市、區)		嘉義市西區區公所				更新：111/04
災情通報專線		05-2840850				
類別	編組任務內容	姓名	職務	辦公室電話	行動電話	責任區域
災情查通報人員	災情查察人員	陳○美	里幹事	05-2259253	0920-656***	書院里
		姚○如	里幹事		0932-889***	永和里、番社里
		廖○基	里幹事		0963-801***	新富里
		李○鴻	里幹事		0935-832***	西榮里
		鄭○男	里幹事		0932-844***	文化里、國華里
		曾○輝	里幹事		0912-011***	文化里、國華里
		柯○方	里幹事	05-2294057	0988-830***	港坪里、大溪里
		龔○慶	里幹事		0939-675***	頭港里、西平里
		陳○田	里幹事		0953-116***	劉厝里
		陳○安	里幹事		0963-228***	磚磘里
		莊○欽	里幹事		0937-655***	福全里
		張○宜	里幹事		0937-795***	新西里、福安里
		洪○栓	里幹事	05-2852133	0921-668***	獅子里
		林○安	里幹事		0916-025***	致遠里、導明里
		謝○騰	里幹事		0953-731***	湖內里
		鐘○寬	里幹事		0921-023***	紅瓦里、育英里
		歐○妍	里幹事		0956-851***	福民里
		陳○蓉	里幹事		0934-083***	車店里
黃○庭	里幹事	0988-685***	垂楊里、翠岱里			

		洪○峰	里幹事		0934-083***	光路里
		李○志	里幹事		0931-340***	自強里、培元里
		陳○衡	里幹事		0917-794***	美源里
		趙○蘭	里幹事	05-2277669	0911-196***	湖邊里、重興里
		蔡○森	里幹事		0937-553***	香湖里、慶安里
		蘇○淇	里幹事		0970-232***	竹圍里
		李○誼	里幹事		0921-554***	北榮里、後驛里
		施○呈	里幹事	05-2323010	0910-228***	竹村里、保生里
		侯○維	里幹事		0919-897***	北湖里
		游○涵	里幹事		0972-097***	下埤里、保福里
		何○人	里幹事		0972-391***	北新里、保安里
		羅○博	里幹事		0922-165***	新厝里
	編組任務內容	姓名	職務	辦公室電話	行動電話	責任區域
	災情通報人員	涂○綺	課長	05-2840855	0919-790***	silvia@ems.chiayi.gov.tw
		幸○蘭	佐理員		0985-305***	esue@ems.chiayi.gov.tw
	編組任務內容	姓名	職務	辦公室電話	行動電話	責任區域
	災情查證人員	劉○誌	課員	05-2840855	0937-350***	西區
		鄭○雯	課員		0937-499***	西區
		徐○玲	課員		0937-619***	西區
		李○倫	辦事員		0928-677***	西區
		林○毅	課員		0921-693***	西區
		鄭○宜	辦事員		0937-352***	西區
類別	編組任務內容	姓名	職務	辦公室電話	行動電話	責任區域
防汛	緊急連絡調度搶修	李○志	課長	05-2840856	0937-000***	西區

搶險隊	廠商及防汛設備	葉○良	技士		0973-104***	西區
		曾○寧	課長		0989-317***	西區

- 註：1.災情查察人員任務：巡察轄管範圍，主動察覺災情。
2.災情通報人員任務：通報災情予權責機關，請列入業務科(課)長。
3.災情查證人員任務：確認由民眾傳播及媒體傳播災情之正確性。

附錄六、嘉義市防汛器材資源表

【備註：謹供防救災應用，並注意個人資料保護】

嘉義市政府 111 年調用及自有大型移動式抽水機清冊表								
編號	管理機關	使用單位	放置地點 (含村(里))	口徑大小 (英吋)	專責保管人員			備註
					姓名	電話(公)	電話(行動)	
嘉義市-01	嘉義市政府	嘉義市政府	依本年度預佈 位置預佈 16 台，其餘 2 台 置於後湖抽水 站待命隨時可 進行調度。	10	林○庭	05-2162988	0975-281***	自有
嘉義市-02	嘉義市政府	嘉義市政府		12	林○庭	05-2162988	0975-281***	自有
嘉義市-03	嘉義市政府	嘉義市政府		12	林○庭	05-2162988	0975-281***	自有
嘉義市-04	嘉義市政府	嘉義市政府		12	林○庭	05-2162988	0975-281***	自有
嘉義市-05	嘉義市政府	嘉義市政府		12	林○庭	05-2162988	0975-281***	自有
嘉義市-06	嘉義市政府	嘉義市政府		12	林○庭	05-2162988	0975-281***	自有
嘉義市-07	嘉義市政府	嘉義市政府		12	林○庭	05-2162988	0975-281***	自有
嘉義市-08	嘉義市政府	嘉義市政府		12	林○庭	05-2162988	0975-281***	自有
嘉義市-09	嘉義市政府	嘉義市政府		12	林○庭	05-2162988	0975-281***	自有
嘉義市-10	嘉義市政府	嘉義市政府		12	林○庭	05-2162988	0975-281***	自有
嘉義市-11	嘉義市政府	嘉義市政府		12	林○庭	05-2162988	0975-281***	自有

嘉義市-12	嘉義市政府	嘉義市政府	依本年度預佈 位置預佈 16 台，其餘 2 台 置於後湖抽水 站待命隨時可 進行調度。	12	林○庭	05-2162988	0975-281***	自有
嘉義市-13	嘉義市政府	嘉義市政府		12	林○庭	05-2162988	0975-281***	自有
嘉義市-14	嘉義市政府	嘉義市政府		12	林○庭	05-2162988	0975-281***	自有
嘉義市-15	嘉義市政府	嘉義市政府		12	林○庭	05-2162988	0975-281***	自有
嘉義市-16	嘉義市政府	嘉義市政府		12	林○庭	05-2162988	0975-281***	自有
嘉義市-17	嘉義市政府	嘉義市政府		12	林○庭	05-2162988	0975-281***	自有
嘉義市-18	嘉義市政府	嘉義市政府		12	林○庭	05-2162988	0975-281***	自有
◎ 使用單位將抽水機資本資料建檔，並於每年汛期前送直轄市、縣（市）政府主管機關彙轉經濟部。								

嘉義市政府 111 年自有砂包、太空包清冊表						
保管單位	規格	資源所在鄉鎮	器材描述	水系	河川/海岸	數量
嘉義市政府	砂包	嘉義市後湖抽水站		八掌溪、朴子溪		2,500 包
嘉義市政府	太空包	嘉義市後湖抽水站		八掌溪、朴子溪		1,000 包

附錄七、第五河川局移動式抽水機聯絡表

【備註：謹供防救災應用，並注意個人資料保護】

編號	使用單位	存放地點	地址	保管人	連絡電話	馬力 (HP)	口徑(英吋)	額訂揚程 (M)	抽水量 (CMS)	抽水機種類
五河-003	第五河川局	第五河川局	嘉義市親水路 123 號	柯○延	0933-526****	70	12	10	0.3	自吸式
五河-004	第五河川局	第五河川局	嘉義市親水路 123 號	柯○延	0933-526****	70	12	10	0.3	自吸式
五河-005	第五河川局	第五河川局	嘉義市親水路 123 號	柯○延	0933-526****	70	12	10	0.3	自吸式
五河-007	第五河川局	第五河川局	嘉義市親水路 123 號	柯○延	0933-526****	70	12	10	0.3	自吸式
五河-008	第五河川局	第五河川局	嘉義市親水路 123 號	柯○延	0933-526****	70	12	10	0.3	自吸式
五河-022	第五河川局	第五河川局	嘉義市親水路 123 號	柯○延	0933-526****	70	12	10	0.3	自吸式
五河-067	第五河川局	第五河川局	嘉義市親水路 123 號	柯○延	0933-526****	70	12	10	0.3	自吸式
五河-068	第五河川局	第五河川局	嘉義市親水路 123 號	柯○延	0933-526****	70	12	10	0.3	自吸式
五河-155	第五河川局	第五河川局	嘉義市親水路 123 號	柯○延	0933-526****	70	12	10	0.3	自吸式
五河-156	第五河川局	第五河川局	嘉義市親水路 123 號	柯○延	0933-526****	70	12	10	0.3	自吸式
五河-157	第五河川局	第五河川局	嘉義市親水路 123 號	柯○延	0933-526****	70	12	10	0.3	自吸式

附錄八、水利署移動式抽水機支援申請表

申請機關：

受理機關：經濟部

填報人（職稱/姓名/電話/傳真）：

水利署抽水機調度小組電話：02-37073113

核定人：

申請時間：

傳真：02-37073044、02-37073054

	支援鄉鎮	抽水區域（含災害情形、受災範圍、排放地點）	報到地點	聯絡人（姓名、電話）	支援單位	所在地點	出發時間	預計抵達時間	帶隊官（姓名、電話）		機組編號	申請單位簽收時間		組裝完成時間		撤離時間
									操作員（姓名、電話）			到達報到地點時間	到達抽水地點時間	開始抽水時間		
1.				姓名： 電話：					姓名： 電話：							
2.				姓名： 電話：					姓名： 電話：							

註：一、粗黑框內由審核機關填寫。二、每台抽水機請填寫一列。三、粗黑框右側由各支援單位填寫。

第 頁/共 頁

擬辦（經濟部抽水機調度小組）	審核（抽水機小組值班科長）	核定（值班組長）

備註：依作業要點規定，申請單位應適時供應支援單位所需運轉油料及人員餐飲。

附錄九、嘉義市近年積(淹)水分佈圖

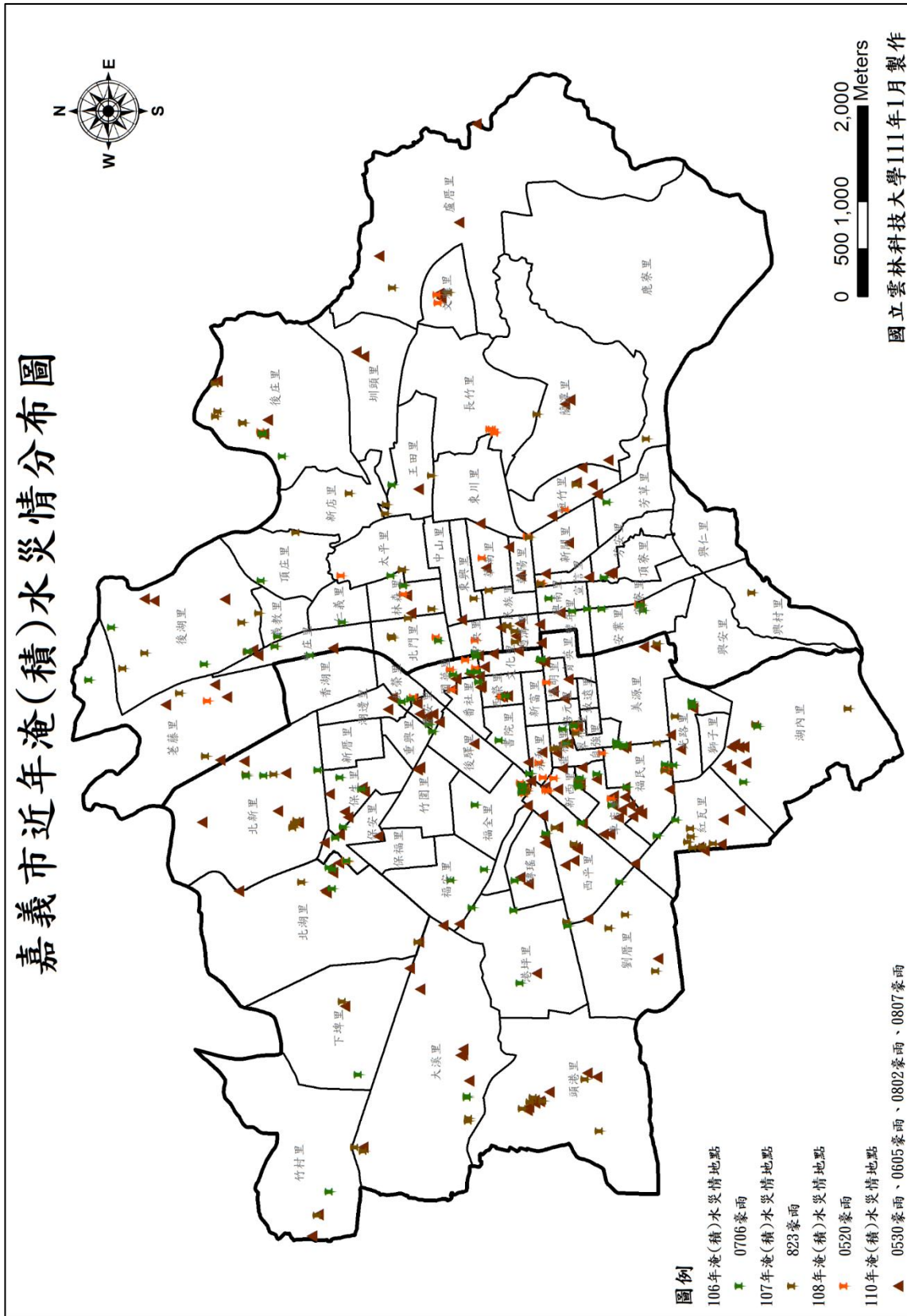

(資料來源：國立雲林科技大學 水土中心)

附錄十、高積(淹)水潛勢區防汛熱點位置表

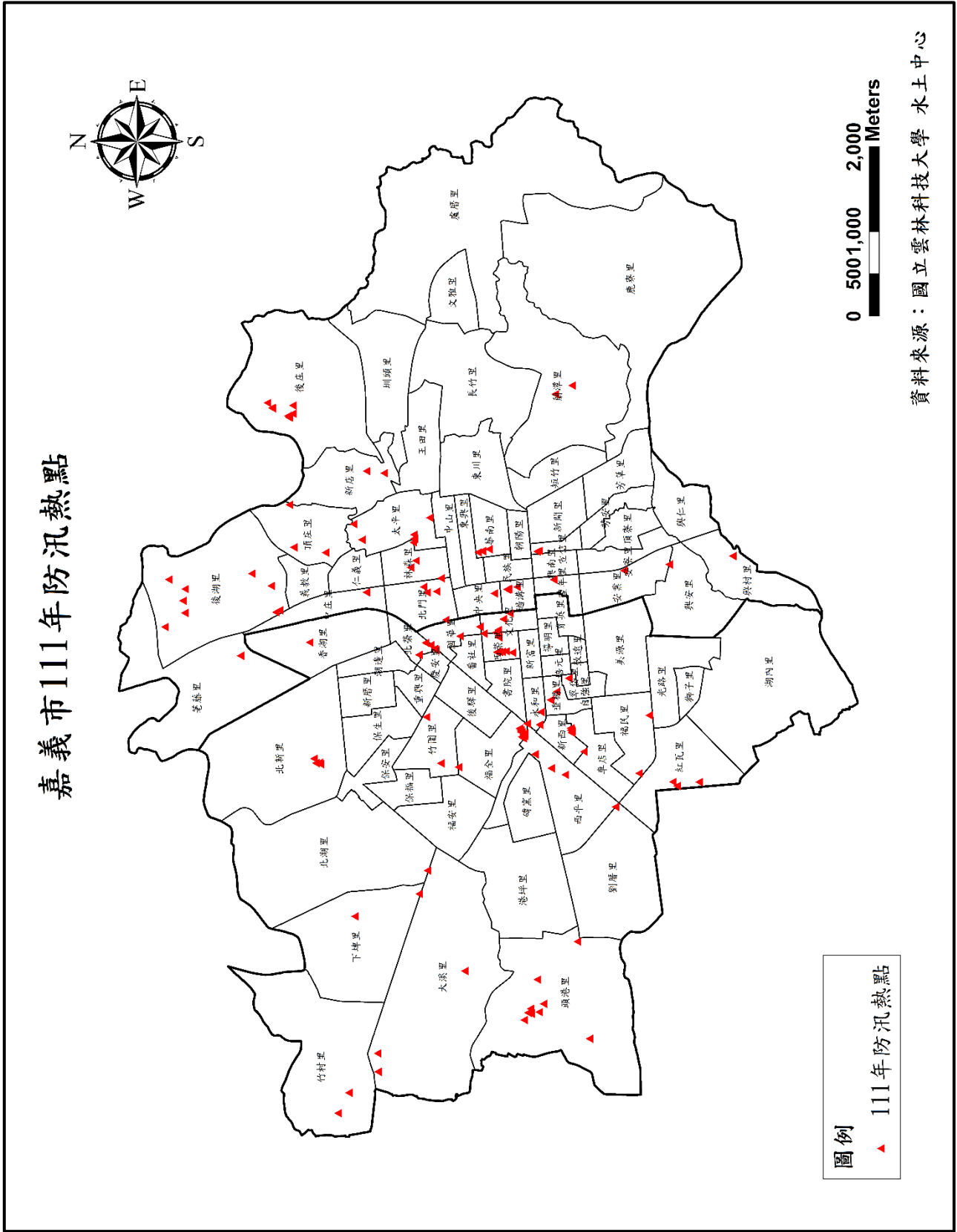

附錄十一、嘉義市轄內避難據點位置表

嘉義市東區避難收容處所及管理人資訊清冊(111年4月)

【備註：謹供防救災應用，並注意個人資料保護】

處所名稱	地址	第一聯絡人	電話	第二聯絡人	電話	可收容面積(m ²)	開設層級	收容人數			適災性			
								A類	B類	C類	水災	地震	坡地	毒化
嘉義市東區														
北興國中活動中心	博東路 262 號	孫○志 事務組長	05-2766***	邱○泉 總務主任	05-2766***	589.7	C	589	294	147	◎	◎		◎
嘉北國小操場	嘉北街 65 號	陳○潔 總務主任	05-2757***	鄭○亮 事務組長	05-2757***	1123.2	B	1123	561			◎		
荖藤社區活動中心	荖藤里 29 之 1 號	許○賢里長	05-2326***	劉○綦 理事長	0934-028***	104.2	C	104	52	26	◎			◎
頂庄社區活動中心	義教街 542 巷 20 號	鄭○芬 總幹事	0921-891***	莊○基 理事長	0937-355***	39.2	C	39	19	9	◎	◎		
後湖社區活動中心	保義路 60 巷 40 號	林○蘭 總幹事	0934-082***	郭○億 理事長	0911-358***	60.5	C	60	30	15	◎			

處所名稱	地址	第一聯絡人	電話	第二聯絡人	電話	可收容面積 (m ²)	開設層級	收容人數			適災性			
								A類	B類	C類	水災	地震	坡地	毒化
大業國中 活動中心	大業街 57 號	蕭○珊 事務組長	05-2223****	張○正 總務主任	05-2223****	1080.8	C	1080	540	270	◎	◎		◎
崇文國小 據德樓	垂楊路 241 號	周○慶 特教組長	05-2222****	沈○儒 總務主任	05-2222****	7239.7	C	7239	3619	1809	◎	◎		◎
宣信國小 活動中心	宣信街 266 號	王○奕 事務組長	05-2223****	林○章 總務主任	05-2223****	1120.0	C	1120	560	280	◎	◎		◎
興安國小 操場與籃球場	興安街 35 號	盧○筠 總務主任	05-2232****	蔡○燕 事務組長	05-2232****	6351.2	B	6351	3175			◎		
南興國中 活動中心	芳安路 111 號	陳○典 事務組長	05-2224****	林○榮 總務主任	05-2224****	800.2	C	800	400	200	◎	◎	◎	◎
慈玄宮 地下室	溪興街 28 之 2 號	江○德 常務委員	05-2277****	謝○西 常務監事	0933-595****	296.8	C	296	148	74				◎
興南里 集會所	崇文街 76 號	盧○惠 里長	0919-603****	林○生 里幹事	0912-147****	22.4	C	22	11	5	◎	◎		◎

處所名稱	地址	第一聯絡人	電話	第二聯絡人	電話	可收容面積 (m ²)	開設層級	收容人數			適災性			
								A類	B類	C類	水災	地震	坡地	毒化
民族國小 活動中心	民族路 235 號	朱○全 總務主任	0960-003****	郭○雅 事務組長	05-2222****	776.2	C	776	388	194	◎	◎		◎
東區區公所 禮堂	吳鳳北路 184 號	蔡○仙 課員	05-2289****	吳○新 主任	05-2289****	63.8	C	63	31	15	◎	◎		◎
嘉義國中活動 中心與懿文館 之共同地下室	圓福街 86 號	涂○智 總務主任	05-2762****	陳○娜 事務組長	05-2762****	1947.1	C	1947	973	486		◎		◎
蘭潭國小采潭 樓舞蹈教室	小雅路 419 號	李○馨 總務主任	05-2763****	蔡○婷 事務組長	05-2763****	90.7	C	90	45	22		◎	◎	◎
林森國小 活動中心	林森東路 346 號	蘇○盟 總務主任	0989-073****	江○達 事務組長	0918-255****	560.0	C	560	280	140	◎	◎		◎
文雅國小 操場	文雅街 2 號	李○翰 總務主任	05-2768****	張○亶 事務組長	05-2768****	6400.0	B	6400	3200			◎		
蘭潭國中 活動中心	民權東路 32 號	賴○明 總務主任	0956-862****	陳○如 事務組長	0928-021****	531.4	C	531	265	132	◎	◎	◎	◎

處所名稱	地址	第一聯絡人	電話	第二聯絡人	電話	可收容面積 (m ²)	開設層級	收容人數			適災性			
								A類	B類	C類	水災	地震	坡地	毒化
王田里 集會所	五福街 119 號	馬○彥 里長	05-2771****	歐○誠 里幹事	0921-211****	117.6	C	117	58	29	◎			◎
精忠社區 活動中心	精忠一村 1-6 號	楊○俊 理事長	0928-358****	李○紅 總幹事	0905-378****	131.0	C	131	65	32	◎		◎	◎
嘉義市立 棒球場	山子頂 249-1 號	連○威 約僱人員	05-2754****	惠○蘭 臨時人員	05-2754****	16960.0	B	16960	8480			◎		
嘉義家職 活動中心	體育路 7 號	李○玉	05-2259**** 分機 1421	林○翰	05-2259**** 分機 1410	1032.7	C	1032	516	258	◎	◎	◎	◎
嘉義大學蘭潭 校區瑞穗館	鹿寮里學府路 300 號	呂○發	05-2717****	郭○勳	05-2717****	2561.0	C	2560	1280	640	◎	◎	◎	◎
嘉義大學蘭潭 校區嘉禾館	鹿寮里學府路 300 號	何○庭	05-2717****	謝○雯	05-2717****	2131.1	C	2131	1065	532	◎	◎	◎	◎
嘉義大學林森 校區樂育堂	林森東路 151 號	李○怡	05-2732****	何○庭	05-2717****	1200.5	C	1200	600	300	◎	◎		◎

處所名稱	地址	第一聯絡人	電話	第二聯絡人	電話	可收容面積 (m ²)	開設層級	收容人數			適災性			
								A類	B類	C類	水災	地震	坡地	毒化
崇仁護校 多功能活動中心	盧厝里紅毛埤 217 號	涂○雯	05-2658*** 分機 244	何○進	05-2658*** 分機 240	746.5	C	746	373	186	◎	◎		◎
大同技術學院 大同樓	彌陀路 253 號	蔡○原	0937-355***	鍾○榮	05-2223***	235.0	C	234	117	58	◎			◎

嘉義市西區避難收容處所及管理人資訊清冊(111年4月)

處所名稱	地址	第一聯絡人	電話	第二聯絡人	電話	可收容面積(m ²)	開設層級	收容人數			適災性			
								A類	B類	C類	水災	地震	坡地	毒化
嘉義市西區														
西區區公所禮堂	錦洲二街 28 號 4 樓	黃○琪 課員	05-2840*** 0934-157***	吳○宏 課員	05-2840*** 分機 35 0911-780***	322.6	C	322	161	80	◎			◎
民生國中活動中心	新民路 61 號	郭○楠 總務主任	05-2855*** 分機600	張○儀 事務組長	05-2855*** 分機610	667.5	C	667	333	166	◎	◎		◎
興嘉國小活動中心	重慶路 51 號	陳○宏 總務主任	05-2860*** 0922-662***	林○娟 事務組長	05-2860*** 0975-576***	667.5	C	667	333	166	◎	◎		◎
垂楊國小活動中心	西區垂楊路 605 號	莊○程 事務組長	05-2853*** 分機 212 0958-296***	蕭○峯 總務主任	05-2853*** 分機 213 0928-780***	1195.6	C	1195	597	298	◎			◎
大同國小球場與操場	西區成功街 15 號	林○萍 總務主任	05-2222*** 分機123 0909-188***	王○禾 事務組長	05-2222*** 分機 212 0919-159***	2434.4	B	2434	1217			◎		

處所名稱	地址	第一聯絡人	電話	第二聯絡人	電話	可收容面積 (m ²)	開設層級	收容人數			適災性				
								A 類	B 類	C 類	水災	地震	坡地	毒化	
志航國小 操場	西區世賢路四段 141 號	方○均 總務主任	05-2857*** 分機611 0929-611***	鄭○仁 事務組長	05-2857*** 分機 612 0919-806***	640.0	B	640	320				◎		
光路社區 活動中心	新民路 555 巷 6 號	林羅○蘭 理事長	05-2360***	林○賢 里長	0931-960***	91.3	C	91	45	22	◎				◎
嘉義市焚化廠 管理大樓	湖子內路 741 號	吳○哲 組長	05-2365*** 分機 119 0922-960***	陳○協 操作課長	05-2365*** 分機 116 0919-650***	190.4	C	190	95	47	◎	◎			◎
北園國中 活動中心	北社尾路 166巷12號	施○宏 總務主任	0928-359***	施○權 事務組長	05-2374***	698.3	C	698	349	174	◎	◎			◎
僑平國小 操場(含球場)	德安路10號	蔣○貞 總務主任	05-2333***	郭○見 事務組長	05-2333***	3009.6	B	3009	1504				◎		
北園國小 操場 (含籃球場)	西區北湖里北社尾路 168 號	黃○雨 總務主任	05-2371*** 分機 311 0910-268***	呂○哲 事務組長	05-2371***	4000.0	B	4000	2000				◎		

處所名稱	地址	第一聯絡人	電話	第二聯絡人	電話	可收容面積 (m ²)	開設 層級	收容人數			適災性			
								A 類	B 類	C 類	水災	地震	坡地	毒化
世賢國小 活動中心	世賢路一段 687號	吳○智 總務主任	05-2338**** 分機 1300 0932-862****	吳○家 事務組長	05-2338**** 分機 1301 0910-750****	635.0	C	635	317	158	◎	◎		◎
下埤社區 活動中心	頂埤57號	楊○賀 理事長	0933-358****	洪○文 里長	0937-351****	49.8	C	49	24	12	◎			◎
新厝社區 活動中心	龍江街87號	柯○宜 里長	0932-880****	張○齡 總幹事	0932-880****	98.0	C	98	49	24	◎			◎
育人國小 操場(含球場)	育人路211號	張○琴 總務主任	05-2351**** 分機650 0931-377****	許○翔 事務組長	05-2351**** 分機 651 0988-855****	2726.4	B	2726	1363	681		◎		
港坪國小 籃球場	四維路63號	黃○銘 事務組長	05-2369**** 分機 142 0963-148****	廖○銘 總務主任	05-2369**** 分機 141 0972-837****	1033.6	B	1033	516	258		◎		◎
玉山國中 活動中心	友忠路1號	許○娟 事務組長	05-2357**** 分機 210 0953-137****	葉○伸 總務主任	05-2357**** 分機 210 0956-019****	902.7	C	902	451	225	◎	◎		◎
何庄社區 活動中心	育人路611號	高○淑 總幹事	0926-721****	高○超 理事長	0932-789****	81.2	C	81	40	20	◎			◎

處所名稱	地址	第一聯絡人	電話	第二聯絡人	電話	可收容面積(m ²)	開設層級	收容人數			適災性			
								A 類	B 類	C 類	水災	地震	坡地	毒化
劉厝社區活動中心	劉厝131號	魏○城 理事長	0939-827****	林○達 總幹事	0933-280****	63.8	C	63	31	15	◎			◎
大溪社區活動中心	大溪路 593附1號	邵○誠 理事長	0937-654****	許○安 總幹事	0903-395****	112.0	C	112	6	28	◎			◎
港坪社區活動中心	育人路165巷 48號	李○山 里長	0938-041****	鄭○彬 理事長	0911-981****	92.4	C	92	46	23	◎			◎
港坪運動公園體育館	大同路320號	林○璋 場長	05-2222**** 分機 11 0912-183****	陳○川 管理員	0921-556****	2540.8	C	2540	1270	635	◎			◎
永和里集會所	康樂街259號	蔡○坤 里長	0988-779****	姚○如 里幹事	0932-889****	91.3	C	91	45	22	◎			◎
博愛國小活動中心	友愛路822號	邱○彰 事務組長	05-2322****	陳○龍 總務主任	05-2322****	527.5	C	527	263	131	◎	◎		◎
嘉義特殊教育學校復健館3樓	世賢路二段 123號	魏○慧 總務主任	0958-260****	陳○毅 事務組長	0972-018****	812.6	C	812	406	203	◎	◎		◎

註：1.緊急避難場所(A類)：收容 24 小時內，1m²/人；臨時收容所(B類)：一日至一週內，2m²/人；中期收容場所(C類)：一週至三個月內，4m²/人。

(以可收容空間之面積計算)

2.適合 B 類之場所可做為 A 類使用，適合 C 類之處所亦可適用於 A 類與 B 類。

3.使用之可收容空間面積=(場所總面積*70%)*80%

附錄十二、嘉義市東區 111 年「水災危險潛勢地區保全計畫」

一、目的

為充分掌握轄內水災危險潛勢地區，及其保全住戶、保全對象，俾於颱風豪雨期間，及時有效疏散撤離保全對象（居民）至安全避難處所，以保障居民生命財產安全。

二、轄內水災危險潛勢地區及保全對象

本區參考嘉義市淹水潛勢圖、歷年調查容易淹水地點及有實際執行水災疏散撤離之區域，列為水災危險潛勢地區。

依據水災危險潛勢地區、保全對象、避難處所及疏散撤離緊急通報人等資料，製作成「水災危險潛勢地區保全計畫表」（如附表一），並依保全計畫表所列各水災危險地點製作疏散避難地圖（如附圖一至二）。

同時建立轄內或蒐集鄰近避難收容所資訊（如附表二）及建立保全對象清冊（如附表三）。

三、疏散避難人員編組與分工

編組	人員	任務
預警組	本所民政課擔任	預警組之主要工作為預警監控、情資蒐集、災情研判分析、避難勸告、指示撤離等。
疏散撤離組	本區各里里長、里幹事擔任	疏散撤離組之主要任務為通知保全對象進行自主避難，或會同警、消單位進行強制疏散。
收容組	本所社建課擔任	開設避難收容所、受理災民、災民管理及救護衛生等照護等。
後勤組	本所兵役課、行政室	軍方連絡、儲備並協助發放醫藥、生活物資、糧食及飲水。

四、疏散撤離作業程序

1.情資收集

接獲嘉義市災害應變中心通知疏散避難，或依據當地雨量及實際狀況，逕行疏散避難並向災害應變中心回報。

2.避難勸告及自主疏散

為預防災情擴大，先行勸導保全對象主動避難，尤其是社區內的老弱婦孺，由於其行動不便，更應提早予以協助疏散。其實施方式，商請消防分隊沿路進行廣播，以期提供保全對象可能即將面臨的潛在危險、避難所地點、避難路線、攜帶物品等相關資訊。

3.避難所開設、收容與管理

配合勸導避難所需，即行開設避難所，並進駐收容組人員。收容中心若無衛生保健設備或衛生保健設備不足者，應請環保局設置臨時廁所、衛生所設置救護站等以防止疾病傳染。另為穩定災民情緒，提供災情諮詢、親友聯絡等服務。

若災情擴大或複合災害發生，為災民安全或收容容量之需，需移往其他臨近或替代之避難所。

4.指示撤離及強制疏散

經研判或獲得訊息指出危險度提升，需立即撤離保全對象，轄區里長會同警、消單位應即廣播告知，並強制民眾疏散。

5.避難疏散解除及復原

直到需疏散避難之危機解除，通知各避難所之民眾返家，若有民眾家園嚴重受損無法居住即需進行安置，對返家民眾告知整理家園需注意事項以防二次災害，及相關後續服務諮詢電話與方式。

五、其他事項

其他未盡事宜依嘉義市水災危險潛勢地區保全計畫辦理。

附表一、嘉義市東區水災危險潛勢地區保全計畫表

【備註：謹供防救災應用，並注意個人資料保護】

水災危險潛勢區域 (區-村里)	保全 戶數	保全 人數	避難處所	避難處所地址	村里長 (撤離通報)	聯絡電話
東區－荖藤里	9戶	21人	荖藤社區 活動中心	嘉義市荖藤宅 29-1號	許○賢	05-2326*** 0932-457***
東區－興村里	4戶	13人	慈玄宮	嘉義市溪興街 28-2號	梁○文	05-2300*** 0932-710***
東區－後庄里	8戶	43人	精忠社區 活動中心	嘉義市精忠一 村1-6號	陳○錡	05-2768*** 0916-887***
東區－後湖里	7戶	27人	後湖社區 活動中心	嘉義市保義路 60巷40號	洪○武	05-2760*** 0937-355***
總計	28戶	104人	—			

附圖一、嘉義市東區老藤里疏散避難地圖

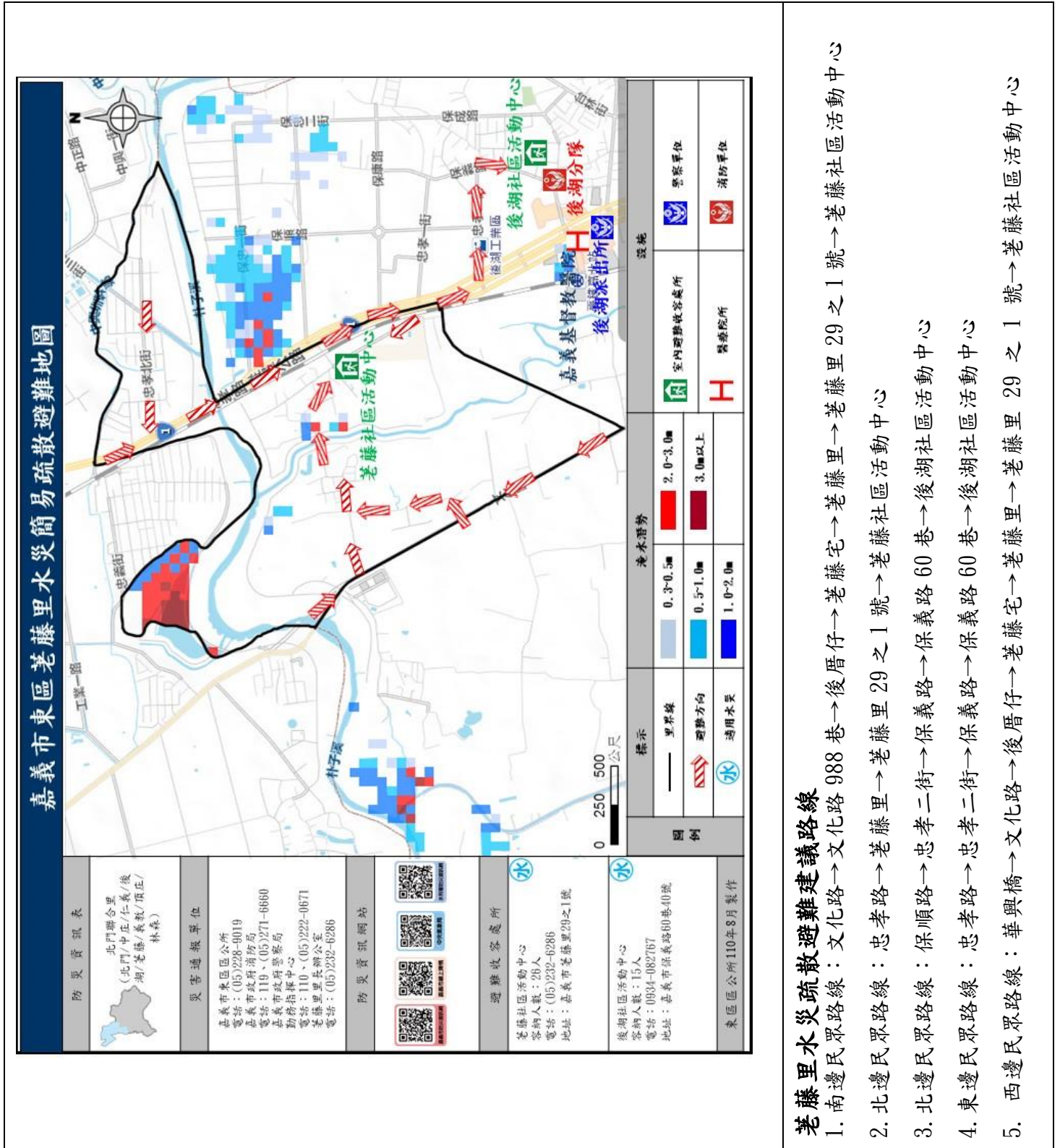

老藤里水災疏散避難建議路線

1. 南邊民眾路線：文化路→文化路 988 巷→後厝仔→老藤宅→老藤里→老藤里 29 之 1 號→老藤社區活動中心
2. 北邊民眾路線：忠孝路→老藤里→老藤里 29 之 1 號→老藤社區活動中心
3. 北邊民眾路線：保順路→忠孝二街→保義路→保義路 60 巷→後湖社區活動中心
4. 東邊民眾路線：忠孝路→忠孝二街→保義路→保義路 60 巷→後湖社區活動中心
5. 西邊民眾路線：華興橋→文化路→後厝仔→老藤宅→老藤里→老藤里 29 之 1 號→老藤社區活動中心

附圖二、嘉義市東區興村里疏散避難地圖

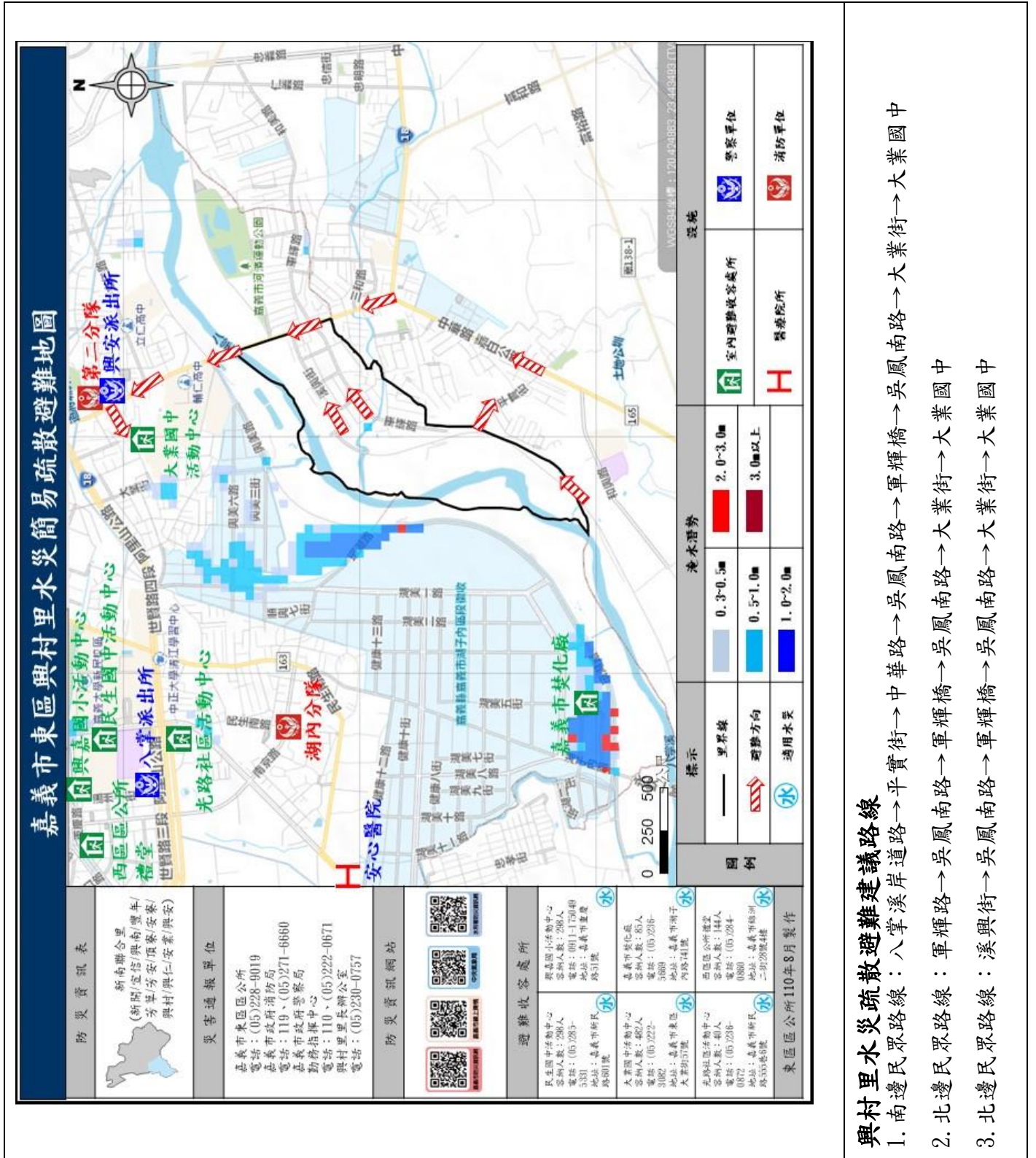

附圖三、嘉義市東區後庄里疏散避難地圖

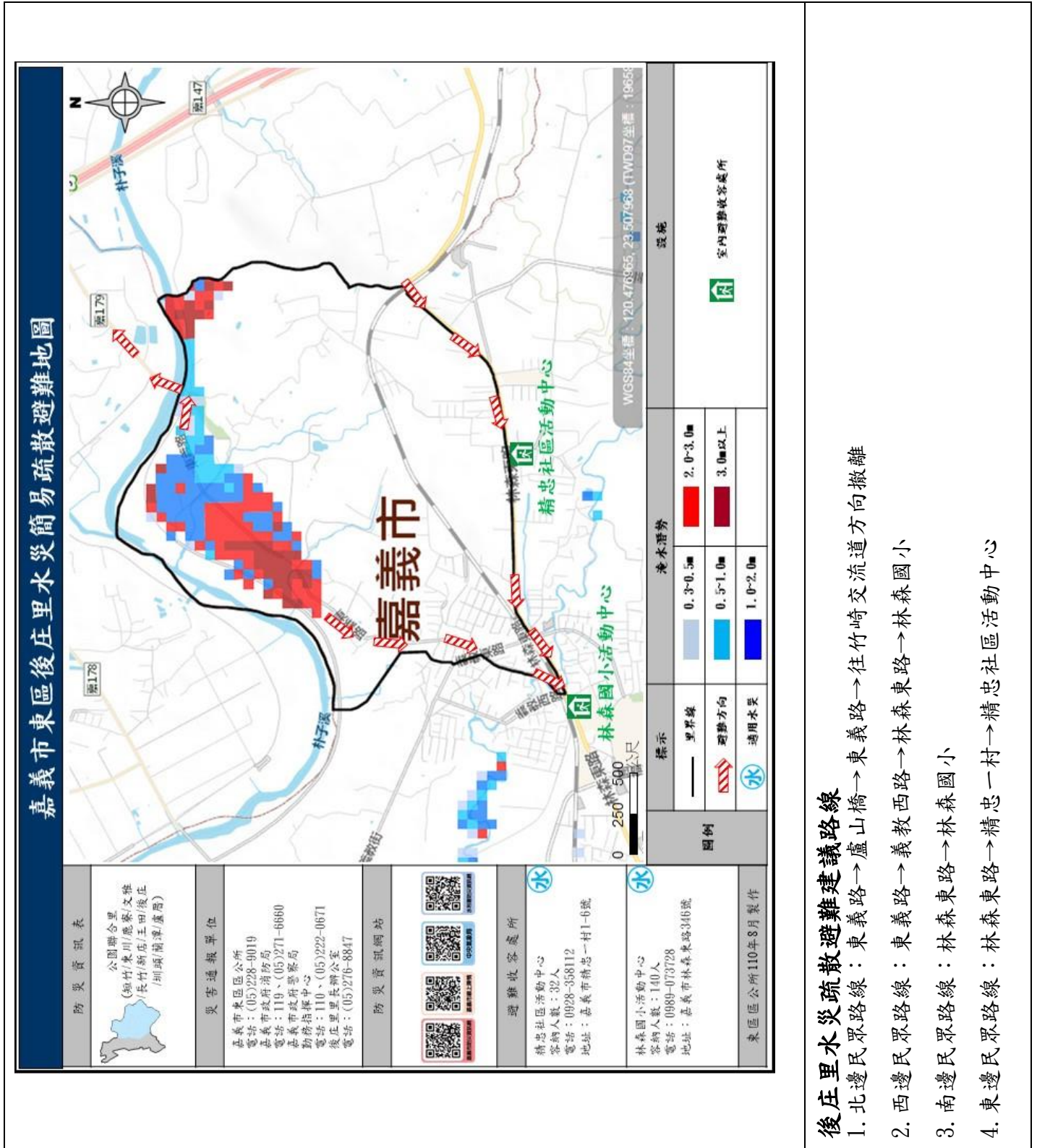

後庄里水災疏散避難建議路線

1. 北邊民眾路線：東義路→盧山橋→東義路→往竹崎交流道方向撤離
2. 西邊民眾路線：東義路→義教西路→林森東路→林森國小
3. 南邊民眾路線：林森東路→林森國小
4. 東邊民眾路線：林森東路→精忠一村→精忠社區活動中心

附圖四、嘉義市東區後湖里疏散避難地圖

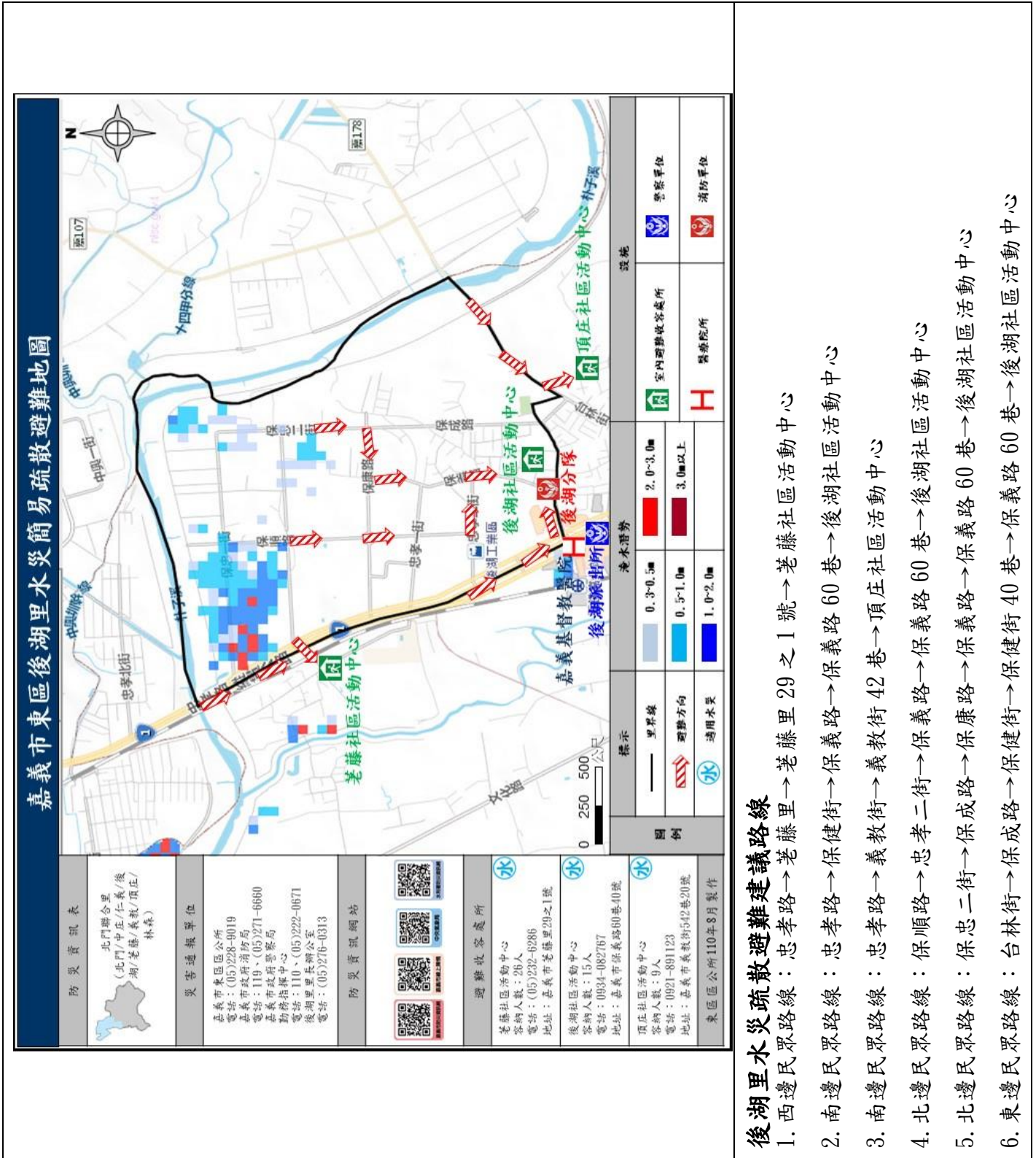

附表二、各級政府災時對疏散撤離之作業分工事項表

(行政院秘書處 99 年 8 月 16 日院臺忠字第 0990102203 號函)

執行內容 \ 單位	中央政府	縣(市)政府	鄉(鎮、市)公所	村里	備註
1. 提供地方警戒資訊	◎ (給縣市)	○ (給鄉鎮)	○ (給村里)		含公路通阻與封橋封路資訊
2. 劃定管制區	△ (協助縣市)	◎ (負責劃定)	○ (協助縣市)		管制區禁止民眾進入活動
3. 劃定應撤離村里		○ (協助鄉鎮)	◎ (負責劃定)		
4. 建立應撤離名冊		△ (協助並確認)	○ (綜整名冊)	◎ (統籌負責)	鄉(鎮、市)公所應調派必要行政人力，協助村里進行調查作業。
5. 收容場所準備	△ (其他支援)	○ (協助並確認)	◎ (統籌負責)		含各類物資之整備
6. 提供交通工具	△ (其他支援)	◎ (統籌負責)	○ (協助)		
7. 下達疏散撤離命令並通知應撤離村里		○ (協助鄉鎮)	◎ (統籌負責)		
8. 通知應撤離民眾			○ (協助並確認)	◎ (統籌負責)	由警政、消防系統共同協助村里辦理通知民眾撤離事宜(含集合時間及地點之通知)。
9. 回報中央疏散情形		◎ (統籌負責)	○ (協助)		輸入 EMIS 災情系統
10. 通知民眾返家		△ (交通支援)	◎ (統籌負責)	○ (協助並確認)	

備註：◎—主辦、○—協辦、△—支援

附錄十三、嘉義市西區 111 年「水災危險潛勢地區保全計畫」

一、目的

為充分掌握轄內水災危險潛勢地區，及其保全住戶、保全對象，俾於颱風豪雨期間，及時有效疏散撤離保全對象（居民）至安全避難處所，以保障居民生命財產安全。

二、轄內水災危險潛勢地區及保全對象

本區參考嘉義市淹水潛勢圖、歷年調查容易淹水地點及有實際執行水災疏散撤離之區域，列為水災危險潛勢地區。

依據水災危險潛勢地區、保全對象、避難處所及疏散撤離緊急通報人（里長）等資料，製作成「水災危險潛勢地區保全計畫表」（如附表一），並依保全計畫表所列各水災危險地點製作疏散避難地圖（如附圖一）。

同時建立轄內或蒐集鄰近避難收容所資訊（如附表二）及建立保全對象清冊（如附表三）。

三、疏散避難人員編組與分工

編組	人員	任務
預警組	本所民政課擔任	預警組之主要工作為預警監控、情資蒐集、災情研判分析、避難勸告、指示撤離等。
疏散撤離組	本區各里里長、里幹事擔任	疏散撤離組之主要任務為通知保全對象進行自主避難，或會同警、消單位進行強制疏散。
收容組	本所社建課擔任	開設避難收容所、受理災民、災民管理及救護衛生等照護等。
後勤組	本所兵役課、行政室	軍方連絡、儲備並協助發放醫藥、生活物資、糧食及飲水。

四、疏散撤離作業程序

(一) 情資收集

接獲嘉義市災害應變中心通知疏散避難，或依據當地雨量及實際狀況，進行疏散避難並向災害應變中心回報。

(二) 避難勸告及自主疏散

為預防災情擴大，先行勸導保全對象主動避難，尤其是社區內的老弱婦孺，由於其行動不便，更應提早予以協助疏散。其實施方式，商請消防分隊沿路進行廣播，以期提供保全對象可能即將面臨的潛在危險、避難所地點、避難路線、攜帶物品等相關資訊。

(三) 避難所開設、收容與管理

配合勸導避難所需，即行開設避難所，並進駐收容組人員。收容中心若無衛生保健設備或衛生保健設備不足者，應請環保局設置臨時廁所、衛生所設置救護站等以防止疾病傳染。另為穩定災民情緒，提供災情諮詢、親友聯絡等服務。

若災情擴大或複合災害發生，為災民安全或收容容量之需，需移往其他臨近或替代之避難所。

(四) 指示撤離及強制疏散

經研判或獲得訊息指出危險度提升，需立即撤離保全對象，轄區里長會同警、消單位應即廣播告知，並強制民眾疏散。

(五) 避難疏散解除及復原

直到需疏散避難之危機解除，通知各避難所之民眾返家，若有民眾家園嚴重受損無法居住即需進行安置，對返家民眾告知整理家園需注意事項以防二次災害，及相關後續服務諮詢電話與方式。

五、其他事項

其他未盡事宜依嘉義市水災危險潛勢地區保全計畫辦理。

附表一、嘉義市西區區公所水災危險潛勢地區保全計畫表

【備註：謹供防救災應用，並注意個人資料保護】

水災危險潛勢區域 (區-村里)	保全 戶數	保全 人數	避難處所	避難處所地址	村里長 (撤離通報)	聯絡電話
西區－湖內里	58戶	370人	嘉義市垃圾 焚化廠	嘉義市湖子內 路741號	黃○一	05-2350*** 0933-679***
西區－北湖里	18戶	47人	北園國中	嘉義市北社尾 路166巷12號	謝○亮	05-2375*** 0917-637***
西區－紅瓦里	64戶	161人	西區區公所	嘉義市錦洲二 街28號4樓	蔡○岳	0929-686***
總計	140戶	578人	—			

附圖一、嘉義市西區湖內里疏散避難地圖

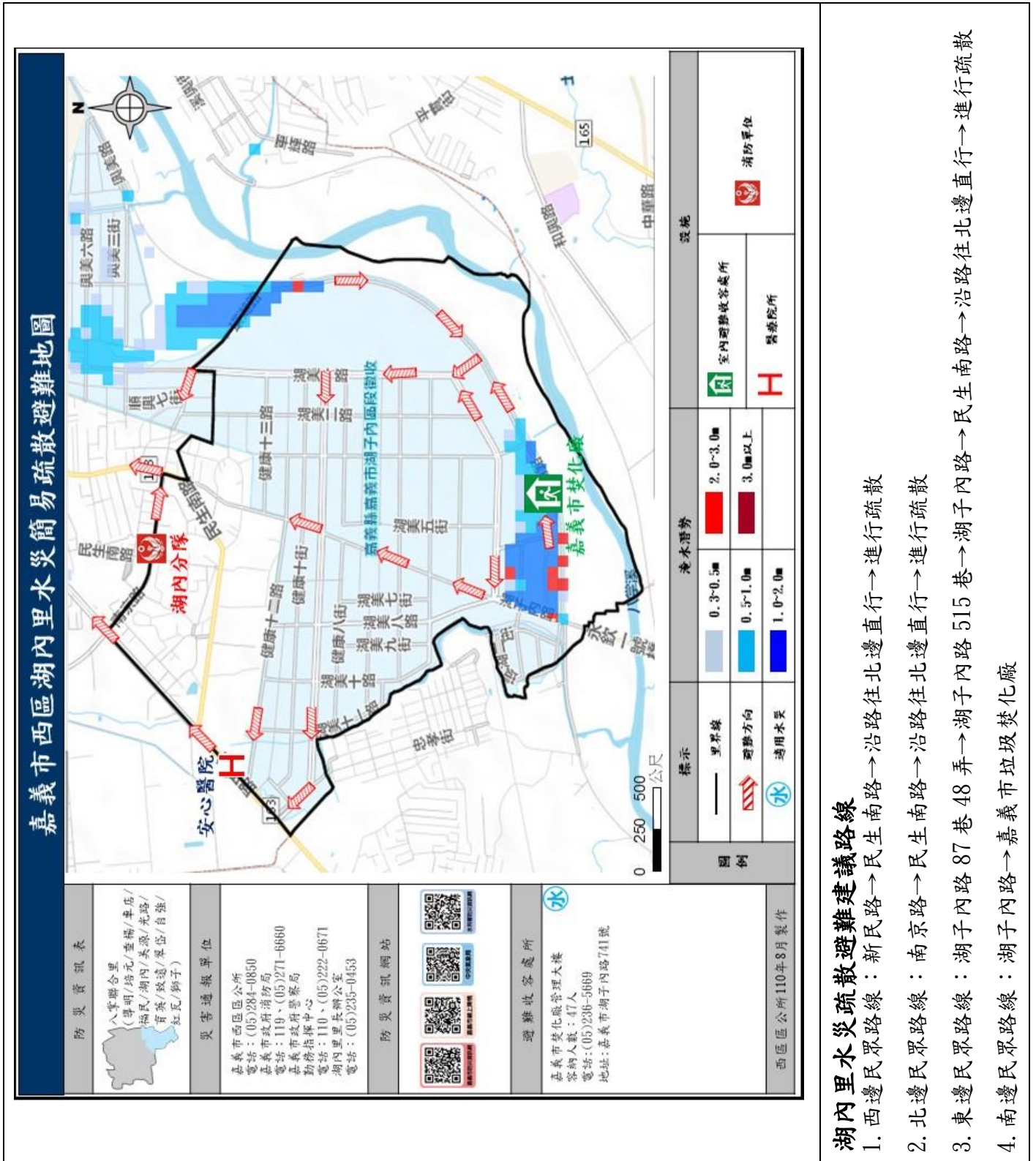

湖內里水災疏散避難建議路線

1. 西邊民眾路線：新民路→民生南路→沿路往北邊直行→進行疏散
2. 北邊民眾路線：南京路→民生南路→沿路往北邊直行→進行疏散
3. 東邊民眾路線：湖子內路87巷48弄→湖子內路515巷→湖子內路→民生南路→沿路往北邊直行→進行疏散
4. 南邊民眾路線：湖子內路→嘉義市垃圾焚化廠

附圖二、嘉義市西區北湖里疏散避難地圖

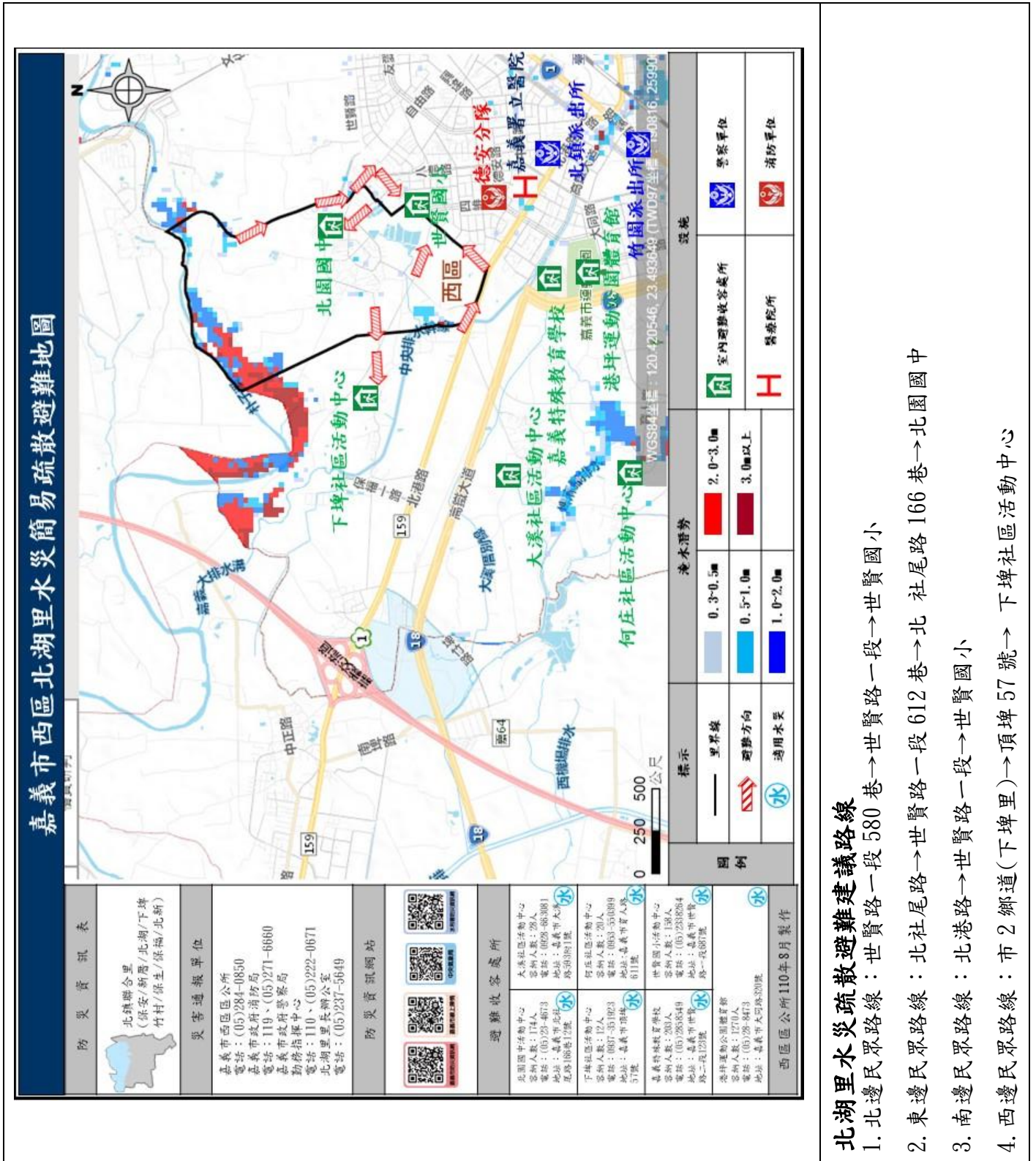

北湖水災疏散避難建議路線

1. 北邊民眾路線：世賢路一段580巷→世賢路一段→世賢國小
2. 東邊民眾路線：北社尾路→世賢路一段612巷→北社尾路166巷→北園國小
3. 南邊民眾路線：北港路→世賢路一段→世賢國小
4. 西邊民眾路線：市2鄉道(下埤里)→頂埤57號→下埤社區活動中心

附圖三、嘉義市西區紅瓦里疏散避難地圖

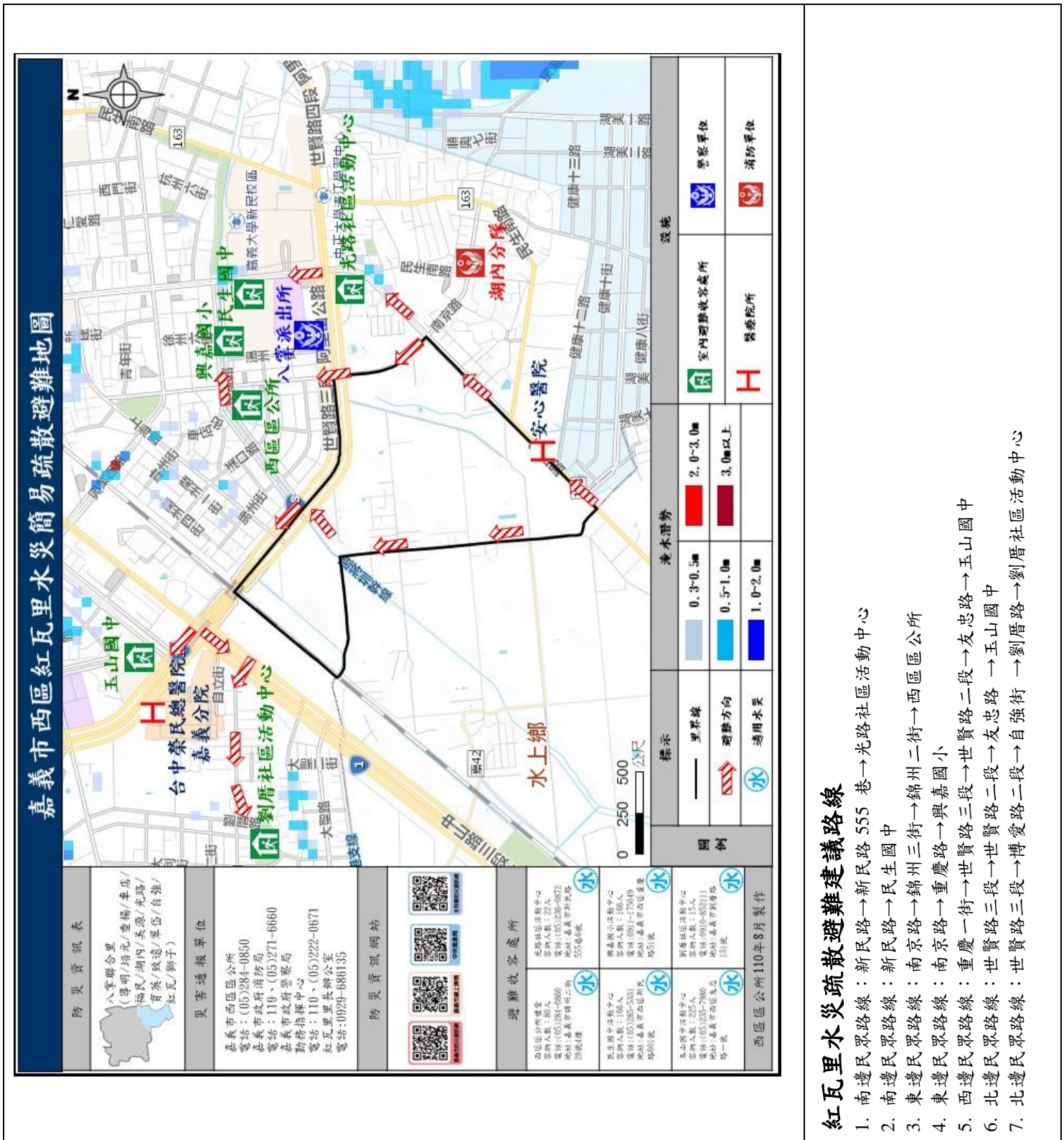

紅瓦里水災疏散避難建議路線

1. 南邊民眾路線：新民路→新民路555巷→光路社區活動中心
2. 南邊民眾路線：新民路→民生國中
3. 東邊民眾路線：南京路→錦州三街→西區區公所
4. 東邊民眾路線：南京路→重慶路→興嘉國小
5. 西邊民眾路線：重慶一街→世賢路三段→世賢路二段→友忠路→玉山國中
6. 北邊民眾路線：世賢路三段→世賢路二段→友忠路→玉山國中
7. 北邊民眾路線：世賢路三段→博愛路二段→自強街→劉厝路→劉厝社區活動中心

附表二、各級政府災時對疏散撤離之作業分工事項表

(行政院秘書處 99 年 8 月 16 日院臺忠字第 0990102203 號函)

執行內容 \ 單位	中央政府	縣(市)政府	鄉(鎮、市)公所	村里	備註
1. 提供地方警戒資訊	◎ (給縣市)	○ (給鄉鎮)	○ (給村里)		含公路通阻與封橋封路資訊
2. 劃定管制區	△ (協助縣市)	◎ (負責劃定)	○ (協助縣市)		管制區禁止民眾進入活動
3. 劃定應撤離村里		○ (協助鄉鎮)	◎ (負責劃定)		
4. 建立應撤離名冊		△ (協助並確認)	○ (綜整名冊)	◎ (統籌負責)	鄉(鎮、市)公所應調派必要行政人力,協助村里進行調查作業。
5. 收容場所準備	△ (其他支援)	○ (協助並確認)	◎ (統籌負責)		含各類物資之整備
6. 提供交通工具	△ (其他支援)	◎ (統籌負責)	○ (協助)		
7. 下達疏散撤離命令 並通知應撤離村里		○ (協助鄉鎮)	◎ (統籌負責)		
8. 通知應撤離民眾			○ (協助並確認)	◎ (統籌負責)	由警政、消防系統共同協助村里辦理通知民眾撤離事宜(含集合時間及地點之通知)。
9. 回報中央疏散情形		◎ (統籌負責)	○ (協助)		輸入 EMIS 災情系統
10. 通知民眾返家		△ (交通支援)	◎ (統籌負責)	○ (協助並確認)	

備註：◎—主辦、○—協辦、△—支援

附錄十四、水災緊急通報資料表

機關或職稱	單位或姓名	電話	傳真
市長	黃○惠	(05)222-3542	(05)2290398
副市長	陳○慧	(05)227-2751	(05)2259761
秘書長	陳○豐	(05)225-6415	(05)2253728
嘉義市災害應變中心	聯絡窗口	(05)2782119	(05)2740076
工務處處長	蘇○崎	O: (05)2242306 Cell: 0934-193***	(05)2162513
工務處副處長	盧○能	O: (05)2242306 Cell: 0921-121***	(05)2162513
工務處技正	楊○樺	O: (05)2242306 Cell: 0939-913***	(05)2162513
水利工程科 科長	黃○泰	O: (05)2162988 Cell: 0963-175***	(05)2251974
豪雨及颱風應變聯絡人(技士)	曾○煌	O: (05)2162988 Cell: 0937-988***	(05)2251974
內政部消防署救災救護指揮中心	聯絡窗口	(02)81959119	
內政部空中勤務總隊	聯絡窗口	(02)89111100	
消防局	局長	(05)2716660-105	(05)2716639
經濟部水利署第五河川局	局長	(05)2304402	(05)2304411
公路總局第五區養護工程處	處長	(05)2782861-200	(05)2744968
嘉義後備指揮部	指揮官	(05)2287800#569001	(05)2287097
自來水公司第五區管理處	經理	(05)2223238	(05)2239582
台灣電力公司新營區營業處	經理	(05)2226711#2500	(05)2250205
中華電信嘉義營運處	經理	(05)2444560	(05)3443204
東區公所	區長	(05)2289026	(05)2279180
東區公所災害應變小組	召集人	(05)2289021	(05)2279180
西區公所	區長	(05)2840866	(05)2840852
西區公所災害應變小組	召集人	(05)2840853	(05)2840852

附錄十五、嘉義市水災災害疏散撤離權責分工表

權責單位	工作事項
警察局	<ol style="list-style-type: none"> 1. 配合災害應變中心指揮官公告劃設一定區域範圍，執行限制或禁止人民進入或命其離去措施。 2. 由各地警察機關執行受災區域之警戒治安維護與秩序維持等相關事項。 3. 於受災區域實施交通管制，禁止非救災車輛進入災區，並執行警戒區及媒體採訪區管制作業。 4. 於災區發現傷亡屍體應指派鑑識人員支援，就發現地點、死亡狀況逐一編號照相與紀錄，並迅速通報檢察官相驗。 5. 協調所屬地方檢察機關執行罹難者屍體身份確認及相驗工作。
消防局	<ol style="list-style-type: none"> 1. 依本局緊急應變小組作業規定成立災害緊急應變小組。 2. 啟動消防查報與通報作業系統。
衛生局	<ol style="list-style-type: none"> 1. 協調責任醫院派人協助衛生所人員參與緊急醫療工作。 2. 規劃、設立與運作災區救護站，進行緊急醫療作業。 3. 醫療機構與醫事人員之指揮調派、醫療器材及藥品之供應調度及提供災區緊急醫療與後續醫療照顧事項。 4. 隨時記錄、彙整傷患人數、傷病情形、傷患緊急醫療救護處置及癒後情形等資料。
民政處	<ol style="list-style-type: none"> 1. 啟動民政查報與通報作業系統。 2. 依已建置之緊急避難疏散機制及程序，進行避難疏散。 3. 視災情狀況，由災害應變中心統一發佈避難疏散通知。 4. 加強各里廣播宣導與告知民眾避難需要注意事項之通知。 5. 動員各區公所民政體系之里長及里幹事，進行民眾避難疏散勸導工作，並協調警察、消防單位協助進行避難疏散作業。
社會處	<ol style="list-style-type: none"> 1. 視災情狀況，由災害應變中心統一開設避難場所。 2. 進行災民收容所分配、布置與管理事項。 3. 執行災民登記、收容、編管、服務、救濟、慰問與遣散等事宜。 4. 進行隔離場所指定、分配布置管理事項。 5. 掌控災時狀況與收容人數，進行救濟物資之緊急發放。

權責單位	工作事項
工務處	<ol style="list-style-type: none"> 1. 依據嘉義市災害應變中心作業要點規定，研判有開設水災災害應變中心之必要時，通知區公所成立災害應變小組，執行各項災害應變處理事宜。 2. 通報各區公所檢查所轄水閘門維持正常操作，備妥砂包、太空包等防汛備料；並預先完成移動式抽水機之測試運轉及待命。 3. 指揮協調搶險、搶修需用防汛器材、機具及支援人力之調度。 4. 通報各所屬施工中之工程，若有防汛缺口須立即妥為處置，並啟動相關應變機制。 5. 各項災情掌控彙整及通報作業。
交通處	<ol style="list-style-type: none"> 1. 去除道路上的障礙物，以協助受災民眾疏散及搶救災車輛、機具進入受災區域。 2. 辦理道路、橋樑、堤防、河川設施搶修、災情查報、傳遞與統計事宜。 3. 調用車輛配合災民疏散接運、救災人員、器材、物資之運輸事項。 4. 調用車輛進行病患接送、救災人員、器材、物資之運輸事項。

附錄十六、嘉義市水災應變參考水位站位置及警戒水位表



八掌溪水位表

(單位：m)

		忠義橋	軍輝橋(水位站)	永欽橋
橋樑資料	橋面	45.605	36.295	28.84
	樑底	43.605	34.595	27.44
	橋樑封鎖線			
警戒線	一級警戒		29.50	
	二級警戒		28.50	
	三級警戒		28.00	
水理計算資料	WS 2yr	39.96	27.50	23.49
	WS 5yr	40.45	28.54	24.26
	WS 10yr	40.58	28.79	24.44
	WS 50yr	41.18	30.38	25.08
	WS 100yr	41.45	30.79	25.3

	名稱	最高水位發生時刻	軍輝橋水位
歷年 水位 資料	麥德姆颱風	2014年07月23日 11:40	28.00
	康芮颱風	2013年08月29日 09:30	29.90
	潭美颱風	2013年08月21日 21:40	28.70
	蘇拉颱風	2012年08月02日 10:50	29.40
	艾利颱風	2011年05月07日 19:40	23.00
	凡那比颱風	2010年09月19日 10:40	27.50
	莫拉克颱風	2009年08月09日 02:20	31.22
	薔蜜颱風	2008年09月29日 02:20	29.31
	卡玫基颱風	2008年07月18日 03:50	30.12
	柯羅莎颱風	2007年10月06日 20:10	29.82
	0609豪雨	2006年06月09日 11:50	29.97
	海棠颱風	2005年07月19日 03:30	29.14
敏督利颱風	2004年07月03日 04:00	30.97	

軍輝橋水位超過 **29** 興村里後庄排水出口受阻，過溪社區內水無法排出。

軍輝橋水位 **29.8** 湖內里抽水站揚程不足，無法運轉。

軍輝橋水位 **31.0** 興安里南排排水困難，有淹水之虞。

朴子溪水位表

		廬山橋	台林橋	牛稠溪橋	大寶鎮 (排水出口)	莊敬橋 (北排出口)	華興橋 (水位站)
橋樑 資料	橋面	30.74	33.46	29.03		22.20	25.37
	樑底	28.74	29.13	26.43		20.20	23.37
	橋樑封鎖線						
警戒線	一級警戒			24.10			22.30
	二級警戒			21.60			20.00
	三級警戒			--			19.00
水理計 算資料	WS 2yr	25.98	24.33	21.70		20.62	20.22
	WS 5yr	27.28	25.17	22.48		21.79	21.52
	WS 10yr	27.87	25.66	23.01		23.82	22.22
	WS 50yr	29.04	26.85	24.07		23.67	23.43
	WS 100yr	29.47	27.12	24.40		23.99	23.74
	WS 200yr	29.90	27.39	24.70		24.29	24.02

	名稱	最高水位發生時刻	華興橋水位
歷年 水位 資料	麥德姆颱風	2014年07月23日 15:40	21.00
	康芮颱風	2013年08月29日 10:00	24.10
	潭美颱風	2013年08月22日 06:50	21.60
	蘇拉颱風	2012年08月02日 11:20	21.30
	艾利颱風	2011年05月07日 23:30	14.10
	凡那比颱風	2010年09月19日 11:40	18.20
	莫拉克颱風	2009年08月09日 02:20	23.91
	辛樂克颱風	2008年09月14日 17:20	22.31
	卡玫基颱風	2008年07月18日 04:40	23.28
	柯羅莎颱風	2007年10月07日 03:30	22.35
	0609 豪雨	2006年06月09日 12:40	24.16
	海棠颱風	2005年07月19日 09:20	21.96
敏督利颱風	2004年07月03日 04:10	23.59	

華興橋水位 **24.00**，後湖里保順路及忠孝北街有淹水之虞。

附錄十七、嘉義市內抽水站位置及管理聯絡人表

抽水站名稱	鄉鎮	村里	97TM2-X	97TM2-Y	啟動水位	抽水機型式	抽水機數量	總抽水量(CMS)	管理單位	緊急聯絡人	連絡電話	傳真
後湖抽水站	嘉義市	後湖里	193269.58	2601181.20	21.7	豎軸式	2	6	嘉義市政府	林○庭	05-2162****	05-2251974
湖內抽水站	嘉義市	湖內里	192622.74	2593395.57	21.6	沉水式	2	2	嘉義市政府	曾○煌	05-2162****	05-2251974
							2	4	嘉義市政府	曾○煌	05-2162****	05-2251974

附錄十八、經濟部移動式抽水機運用及維護管理作業要點

一、經濟部(以下簡稱本部)為運用調度、維護管理移動式抽水機(以下簡稱抽水機)，特訂定本要點。

二、本要點適用範圍包含本部所屬機關、內政部、直轄市、縣(市)政府及鄉(鎮、市、區)公所所有之抽水機。

三、抽水機以財產所有機關為管理機關；以實際控制運用之機關(構)、法人、團體為使用單位。

前項管理機關應負責抽水機之維護及更新，使用單位應負責抽水機之操作、保管及供應運轉油料。

四、使用單位應將抽水機編號、口徑、管理機關名稱、使用單位名稱、保管地點及專責保管人員姓名及聯絡電話之相關基本資料依附表一格式建檔，於每年汛期前送直轄市、縣(市)主管機關彙轉本部水利署。

使用單位為本部水利署所屬機關者，應於前項規定期限前，將基本資料逕送本部水利署。

本部水利署應將前二項彙整資料建置成資料庫。

五、抽水機資料有異動或其他狀況時，管理機關及使用單位應通報本部水利署。

使用單位於颱風豪雨期間，應將抽水機運用狀況依附表二格式定時通報轄管水災災害防救業務業務主管機關之應變中心或小組。

六、直轄市、縣(市)政府於每年汛期前，應參考淹水潛勢分析及歷年淹水事件，完成抽水機預布規劃，納入水災危險潛勢地區保全計畫，並報本部備查。

七、抽水機運用時機如下：

(一) 中央氣象局發布豪、大雨特報或海上或海上陸上颱風警報期間之淹水或缺水事件。

(二) 旱災期間缺水事件。

(三) 政府機關、行政法人及公法人業務範圍之淹水或缺水事件。

(四) 其他因事涉多數人公益或影響民眾生活之重大淹水或缺水事件。

抽水機應以運用於重大災害搶救為優先。

八、抽水機運用之種類如下：

(一) 待命：使用單位因應災害潛勢，將抽水機上車，以便隨時出動。

(二) 出勤：使用單位依第七點所列事件，派遣抽水機進行抽水作業，且於完成抽水作業後歸建。

(三) 調用：管理機關或使用單位依第七點所列抽水事件，派遣抽水機長期協助其他政府機關、行政法人或公法人作業。

(四) 調度：管理機關或直轄市、縣（市）政府基於整體災害搶救需要，指派抽水機進行待命、出勤或調用之作業。

使用單位因其他單位申請派遣支援之抽水機出勤時間超過六個月以上時，得將該抽水機之使用單位變更為申請支援單位。

九、颱風豪雨應變期間，抽水機待命及出勤之作業原則如下：

(一) 警報發布後，警戒區內使用單位得依權責考量、管理機關通報、本部或本部水利署應變小組通報，預布抽水機，並維持適當抽水機組待命，待命之抽水機一旦接獲淹水災害通報後，應於十分鐘內，出勤抽水作業。

(二) 各級水災災害防救業務主管機關接獲災情資訊後，應依權責通報使用單位，視災情狀況出動抽水機救災。

(三) 使用單位自有抽水機組不足以因應災情時，得申請轄管水災災害防救業務主管機關調度支援。

(四) 各管理機關及使用單位接獲行政院災害防救委員會（中央災害應變中心）、本部（本部災害應變小組）、本部水利署（本部水利署災害應變小組）通報，調度其所有或使用之抽水機時，非有正當理由不得拒絕，且應儘速將調度所需抽水機運至指定地點，向指定單位、人員報到。

(五) 第三款之支援申請，如係重大緊急事件，得跨級申請之。但應副知轄管水災災害防救業務主管機關。

抽水機出勤後，使用單位應立即將出勤、預定抵達抽水地點、啟動抽水作業時間、操作人員姓名及聯絡電話回報轄管水災災害防救業務主管機關，並副知本部水利署應變小組。

十、非屬颱風豪雨期間，抽水機待命、出勤及調用之調度，由各管理機關或使用單位自行為之，惟不得影響防災緊急調度。

因應災害或緊急事件需求之調度者，其作業原則依前點辦理。

十一、依第九點規定申請支援之抽水機，申請單位應提供出勤地點、災害情形、受災範圍、排放地點、所需機組數量及型號、報到地點、受理報到人員連絡資料（含姓名、電話、職稱），並供應運轉油料及人員餐飲。

抽水機依第九點待命及出勤期間，不得採用任何方式將抽水機組或其附件固定，減損機組機動救災之功能。

十二、使用單位應製作抽水機運作及淹水災情歷程資料備查。

各級水災災害防救業務主管機關應隨時派員查核、督導抽水機作業情形。

十三、依第九點申請支援之申請單位，應於災害減輕或消除後，立即歸還抽水機。但管理機關或使用單位認為無支援必要時，得主動召回抽水機，並告知申請單位。

前項使用單位應確認歸還之抽水機設備完整且功能正常。如有故障或損壞，申請單位應負責修復；無法修復時，應負責賠償。

十四、抽水機出勤時應由公務人員進行專責監控；每處地點至少應由一位專責人員隨同出勤。

前項專責人員，原則由使用單位派遣，惟經協調得由申請單位派遣之。

第一項地點範圍，一處最大以一村（里）為限。但依其範圍專責人員足以掌控抽水機之運作使用者，不在此限。

支援直轄市、縣（市）政府之抽水機，報到後，申請之直轄市、縣（市）政府應變中心指揮官應指派第一項之專責人員；惟同一淹水處跨兩以上直轄市、縣（市）者，由本部水利署指派所屬機關人員擔任第一項之專責人員。

十五、管理機關每年應編列抽水機維護保養經費。

抽水機於防汛期間發生故障時，管理機關得協調使用單位先行墊付修理。

十六、管理機關應指派專人負責機組設備維護保養等工作，定期辦理所有抽水機之維護保養工作，並記錄保養、運轉資料備查。

管理機關及使用單位之維護保養工作得委外辦理。

十七、使用單位應指派專人負責管理、運轉及保管機組設備。

十八、本部得定期督導各管理機關及使用單位抽水機之運用、維護管理紀錄及維護保養經費編列情形，並納入年度防災績效考評。經本部評選優良者，得建議予相關人員適當之獎勵。

附錄十九、經濟部淹水災害通報作業要點

- 一、經濟部（以下簡稱本部）為使本部水利署暨所屬機關、內政部、行政院農業委員會以及各直轄市與縣（市）政府辦理水災災害防救業務計畫（以下簡稱水災防救計畫）之災情蒐集及通報作業有所依循，特訂定本要點。
- 二、各級水災災害防救業務主管機關應蒐集及查證淹水災情，並立即通報相關權責機關，進行救災作業。
- 三、各級水災災害防救業務主管機關應建立水利單位人員巡察、民眾傳遞、媒體監看及其他通報機制，並得建立防汛隊等多元化災情蒐集、查報管道，以及時掌握淹水災害災情。
- 四、直轄市、縣（市）政府應於每年防汛期前，完成災害應變中心淹水災情巡察、通報及查證人員編組，並報本部備查。

鄉（鎮、市、區）公所應於每年防汛期前，完成災害應變中心淹水災情巡察、通報及查證人員編組，並報直轄市、縣（市）政府備查。
- 五、前點編組人員之職掌如下：
 - （一）災情巡察人員：巡察轄管範圍，主動查覺災情。
 - （二）災情通報人員：通報災情予權責機關。
 - （三）災情查證人員：確認由民眾傳遞及媒體傳播災情之正確性。
- 六、直轄市及縣（市）政府應依水災防救計畫及第三點規定，於轄區內易積淹水鄉（鎮、市、區）組成防汛隊，協助淹水災情巡察、通報及查證作業。

前項防汛隊得併同於依河川管理辦法規定組成之防汛搶險隊，亦得優先由直轄市、縣（市）轄區內之義警民防組織、巡守隊、救難組織編成。
- 七、防汛隊應協助直轄市、縣（市）政府執行下列任務：
 - （一）轄區內水情與淹水災情之巡察、查證及通報作業。
 - （二）轄區內水利設施之巡察。
 - （三）轄區水利設施防汛搶險工作之執行。
- 八、直轄市、縣（市）政府應定期辦理淹水災情巡察、查證、通報人員及防汛隊隊員之教育訓練及演練。

直轄市、縣（市）政府應於每年汛期後，辦理淹水災情巡察、查證、通報人員及防汛隊與其隊員之成效考核。考核優異者得報經本部覆核後，由本部發給獎金及獎狀之鼓勵。

前項考核要點由直轄市、縣（市）政府依權責訂之；覆核及獎勵要點由本部另訂之。
- 九、各級政府機關為蒐集災情應設置災情通報專線，提供民眾主動告知或其他單位（機構）通報災情。

十、直轄市、縣(市)政府、鄉(鎮、市、區)水災災害防救業務主管機關蒐集之災情資訊，應依附件一格式彙整後，屬市區排水(含下水道)淹水災患者，應通報內政部；屬農田灌溉排水及野溪淹水災患者，應通報行政院農業委員會；屬河川、區域排水淹水災患者，應通報本部。

前項淹水災害屬通報內政部及行政院農業委員會者，應同時副知本部，俾彙整通報行政院災害防救委員會。

中央管河川及區域排水之淹水災患者，應由本部水利署所屬機關依附件一格式彙整通報本部。

十一、內政部、行政院農業委員會及本部於中央災害應變中心一級及二級開設期間應將彙整之災情，逕送中央災害應變中心及本部應變小組統籌運用。

十二、各級水災災害防救業務主管機關自民眾告知、媒體監看或其他單位(機構)通報知悉災情時，應立即指派或通知權責機關指派災情查證人員或防汛隊隊員，依附件二格式進行查證作業。

查證人員或防汛隊隊員應將查證結果，立即通報指派機關。經查災情有誤時，權責機關應予澄清。

十三、各級水災災害防救業務主管機關除應持續追蹤災情處置情形，及依附件三格式填報災情處置情形外，並應依第十點規定程序通報行政院災害防救委員會或依第十一點陳報中央災害應變中心。

前項災情追蹤，俟災情排除或不影響交通與重要生活機能後，解除列管。

十四、本要點所訂災情通報程序詳如附圖。

十五、本部應訂定業務督導計畫，於每年汛期前，督導及檢查直轄市、縣(市)政府及本部水利署所屬機關，辦理淹水災情蒐集、通報及查證業務之整備狀況與執行成效。

附錄二十、各級政府災時對疏散撤離之作業分工事項表

(行政院秘書處 99 年 8 月 16 日院臺忠字第 0990102203 號函)

執行內容 \ 單位	中央政府	縣(市)政府	鄉(鎮、市)公所	村里	備註
1.提供地方警戒資訊	◎ (給縣市)	○ (給鄉鎮)	○ (給村里)		含公路通阻與封橋封路資訊
2.劃定管制區	△ (協助縣市)	◎ (負責劃定)	○ (協助縣市)		管制區禁止民眾進入活動
3.劃定應撤離村里		○ (協助鄉鎮)	◎ (負責劃定)		
4.建立應撤離名冊		△ (協助並確認)	○ (綜整名冊)	◎ (統籌負責)	鄉(鎮、市)公所應調派必要行政人力，協助村里進行調查作業
5.收容場所準備	△ (其他支援)	○ (協助並確認)	◎ (統籌負責)		含各類物資之整備
6.提供交通工具	△ (其他支援)	◎ (統籌負責)	○ (協助)		
7.下達疏散撤離命令 並通知應撤離村里		○ (協助鄉鎮)	◎ (統籌負責)		
8.通知應撤離民眾			○ (協助並確認)	◎ (統籌負責)	由警政、消防系統共同協助村里辦理通知民眾撤離事宜(含集合時間及地點之通知)
9.回報中央疏散情形		◎ (統籌負責)	○ (協助)		輸入 EMIS 災情系統
10.通知民眾返家		△ (交通支援)	◎ (統籌負責)	○ (協助並確認)	

備註：◎—主辦、○—協辦、△—支援

附錄二十一、嘉義市近 4 年內重大淹水點位

最大降雨日期	區別	里別	位置	敘述	最大淹水深 (公尺)
107 年 8 月 23 日	東區	頂庄	義教街 402 號之 3	郭嬌娥女士養羊場羊圈淹水約 120 公分以上，先已退，小羊淹死初步估計 35 隻，大形機械泡水損害嚴重	1.20
107 年 8 月 23 日	東區	後庄	東義路 501 號	淹水達 94 公分	0.94
107 年 8 月 23 日	東區	後湖	保順路 258 號	室內淹水約 84 公分	0.84
107 年 8 月 23 日	東區	後庄	東義路 396 巷 3 號	淹水達 70 公分	0.70
107 年 8 月 23 日	東區	後庄	東義路 501 號之 1	淹水達 70 公分	0.70
107 年 8 月 23 日	東區	後庄	東義路 396 巷 5 號附 1	淹水達 65 公分	0.65
107 年 8 月 23 日	東區	太平	林森東路 128 號附 1 位於維新路交叉口	於 24 日凌晨三點半積水約 52 公分	0.52
107 年 8 月 23 日	東區	後湖	忠孝路好市多前機車道，積水約 40-50 公分，長度約 150 公尺，會影響車輛通行	40-50 公分	0.50
107 年 8 月 23 日	東區	太平	林森東路 128 號附 1	室內淹水約 50 公分	0.50
107 年 8 月 23 日	東區	新店	林森東路 269 巷 56 號之 3	共兩戶，其中一戶內淹水約 30 公分(已入內拍照)、其中一戶淹水約 43 公分(屋主不在無法入內拍照)	0.43
107 年 8 月 23 日	東區	後庄	東義路 396 巷 5 號	積水 40 公分	0.40
107 年 8 月 23 日	東區	後湖	保義路 91 號之 3 和 91 號大廳和前面庭院淹水	40 公分	0.40
107 年 8 月 23 日	東區	後湖	工業街 278 號	室內進水約 35 公分	0.35
107 年 8 月 23 日	東區	宣信	宣信街 472 巷 5 號 9 號，淹水約 30 公分	30 公分	0.30
107 年 8 月 23 日	東區	北門	玉山二村 18 號	室內淹水 25 公分	0.25
107 年 8 月 23 日	東區	北門	玉山二村 9 號	室內淹水 25 公分	0.25
107 年 8 月 23 日	東區	過溝	成仁街 56 號	積水 25 公分	0.25
107 年 8 月 23 日	東區	後庄	東義路 603 巷 1 號	積水 20 公分	0.20

最大降雨日期	區別	里別	位置	敘述	最大淹水深 (公尺)
107年8月23日	東區	後湖	保義路91之3	室內淹水約20公分	0.20
107年8月23日	東區	後湖	保建街88號	室內進水約20公分	0.20
107年8月23日	東區	後庄	吳鳳南路166巷	積水15公分	0.15
107年8月23日	東區	過溝	成仁街54號	積水15公分	0.15
107年8月23日	東區	過溝	成仁街58號	積水15公分	0.15
107年8月23日	東區	過溝	民族路路面積水(吳鳳北路口至文化路口)	沿線積水15公分	0.15
107年8月23日	東區	荖藤	文化路988巷45_至131號間	道路積水10公分	0.10
107年8月23日	東區	王田	嘉義國中後方	24日凌晨淹水10公分	0.10
107年8月23日	東區	興村	溪興街153巷30弄33號停車場積水10公分	10公分	0.10
107年8月23日	東區	北門	忠孝路南下路段與林森西路	積水約10公分	0.10
107年8月23日	東區	林森	林森東路嘉大附小至維新路口之路段	積水約5-10公分	0.10
107年8月23日	東區	文雅	文雅街17巷白雲雅驛旅館至文雅街蘭潭市民大樓路口	路面積水約5公分，一段時間後積水已退	0.05
107年8月23日	東區	東興	共和路226號	因排水溝排水宣泄不及，積水5公分	0.05
107年8月23日	東區	王田	圓福街99,101號	淹水進車庫約5公分	0.05
107年8月23日	東區	民族	文昌公園內(近文昌街96號)	排水不良，積水5公分	0.05
107年8月23日	東區	林森	長榮街123號前	積水約5公分	0.05
107年8月23日	東區	短竹	嘉工新村18號對面	積水約4公分	0.04
107年8月23日	東區	短竹	公義路與彌陀路交接處	積水約3公分	0.03
107年8月23日	東區	後庄	東義路669號前	淹水，汽車受困	0.00
107年8月23日	東區	過溝	民族路文化公園北側	里長反映，積水已經快淹進屋內	0.00
107年8月23日	東區	盧厝	盧厝46-1前	大排水阻塞，24日半夜淹水	0.00
107年8月23日	東區	荖藤	荖藤宅5-2號前	稻田淹水	0.00

最大降雨日期	區別	里別	位置	敘述	最大淹水深 (公尺)
107年8月23日	東區	長竹	水源地農試所圍牆旁	路面積水約5公分且汙泥流散路面	0.00
107年8月23日	東區	安業	吳鳳南路166巷26-31號	通報拉封鎖線	0.00
107年8月23日	東區	蘭潭	小雅路162號附2紅毛埤高爾夫球場	昨晚室內淹水	0.00
107年8月23日	東區	鹿寮	大埤腳43號	室內淹水	0.00
107年8月23日	西區	頭港	玉山路路底	積水高約30至50公分	0.50
107年8月23日	西區	頭港	育人路733巷1、2、6、22、24、36號(定位36號)	屋內淹水18-50公分	0.50
107年8月23日	西區	頭港	育人路739號旁2戶	30至40公分	0.40
107年8月23日	西區	頭港	育人路740、752、760、762、776、780號(定位776號)	屋內淹水12-35公分	0.35
107年8月23日	西區	福全	北港路2巷14.23.43號(定位23號)	淹水約30公分	0.30
107年8月23日	西區	福全	民族路898號	淹水約30公分	0.30
107年8月23日	西區	新西	上海路258巷3、5號(定位3號)	巡訪時屋內淹水已消退	0.29
107年8月23日	西區	新西	上海路262巷1-20號(定位10號)	巡訪時屋內淹水已消退	0.29
107年8月23日	西區	頭港	玉山路956巷15弄56號	20公分	0.20
107年8月23日	西區	頭港	育人路778巷5弄21號	20公分	0.20
107年8月23日	西區	大溪	北港路1335之10附1號旁巷道	路面積水20公分	0.20
107年8月23日	西區	福全	北港路2-20號(定位12號)	淹水約20公分	0.20
107年8月23日	西區	紅瓦	重慶六街120巷2、3、5、6、8、10~13、15~23、26、28、32、33、36、38、46、48、50、56號(定位36號)	屋內淹水20公分	0.20
107年8月23日	西區	紅瓦	重慶二街186巷2、3、5、6、7、8、9、10、18、22、26號	屋內淹水20公分	0.20
107年8月23日	西區	紅瓦	重慶二街242巷12號	屋內淹水20公分	0.20
107年8月23日	西區	紅瓦	重慶二街235巷2、3、5~10、13、15、17、	屋內淹水20公分	0.20

最大降雨日期	區別	里別	位置	敘述	最大淹水深 (公尺)
			18、22、23、26 號(定位 17 號)		
107 年 8 月 23 日	西區	紅瓦	重慶二街 212 巷 3、5~13、16~18、20~23、 25~30、32、36、37、39、41、43、45、47、 49 號(定位 30 號)	屋內淹水 20 公分	0.20
107 年 8 月 23 日	西區	紅瓦	重慶二街 148 巷 10、12、16、18、61、63、 65、67 號	屋內淹水 20 公分	0.20
107 年 8 月 23 日	西區	竹村	北港路交流道涵洞	積水 20 公分	0.20
107 年 8 月 23 日	西區	北新	海口寮路 72 巷(定位 7 號)	積水 10-20 公分	0.20
107 年 8 月 23 日	西區	西平	博愛路 459 號	農會倉庫淹水 15 公分	0.15
107 年 8 月 23 日	西區	大溪	大溪路 658 附 1 號	積水約 15 公分	0.15
107 年 8 月 23 日	西區	北新	世賢路一段 324 巷	積水 8-15 公分	0.15
107 年 8 月 23 日	西區	竹村	北港路 1335-20 前全段積水 15cm	積水 15 公分	0.15
107 年 8 月 23 日	西區	光路	民生南路 421 巷 16、18、24、26、28、30、 32、34、36、38 號(定位 28 號)	屋內積水 15 公分，雨小後逐漸退去	0.15
107 年 8 月 23 日	西區	西平	博愛路二段 555 號至興業路地下道路口	機車道積水約 10 公分	0.10
107 年 8 月 23 日	西區	大溪	大溪路 425 至 631 號(定位 631 號)	積水約 10 公分	0.10
107 年 8 月 23 日	西區	港坪	世賢路與玉山路口	積水約 10 公分	0.10
107 年 8 月 23 日	西區	劉厝	劉富街與劉厝路	積水約 10 公分	0.10
107 年 8 月 23 日	西區	劉厝	自立街榮民醫院後門	積水約 10 公分	0.10
107 年 8 月 23 日	西區	劉厝	自強街 84 巷尾	積水約 10 公分	0.10
107 年 8 月 23 日	西區	美源	仁愛路與新民路口	積水 10 公分	0.10
107 年 8 月 23 日	西區	北湖	北社尾與北港路交叉口	積水 10 公分	0.10
107 年 8 月 23 日	西區	北新	海口寮路 82 巷(定位 6 號)	積水 10 公分	0.10
107 年 8 月 23 日	西區	北新	海口寮路(定位 100 號)	積水 6-10 公分	0.10
107 年 8 月 23 日	西區	光路	民生南路 456 巷 1~5 號(定位 5 號)	屋內積水 10 公分，雨小後水逐漸退去	0.10
107 年 8 月 23 日	西區	北新	文化路 909 之 9 附 3 號前	積水 8 公分	0.08

最大降雨日期	區別	里別	位置	敘述	最大淹水深 (公尺)
107年8月23日	西區	下埤	下埤路53巷口	積水8公分	0.08
107年8月23日	西區	福民	世賢路三段八掌派出所前	路面積水5公分	0.05
107年8月23日	西區	福民	新民路599號	路面積水5公分	0.05
107年8月23日	西區	北湖	北園街130巷北園國中後方	積水5公分	0.05
107年8月23日	西區	垂楊	建成街58巷51號至55號(定位51號)	路面積水3公分室內無進水	0.03
107年8月23日	西區	垂楊	垂楊路595巷	路面積水3公分室內無進水	0.03
107年8月23日	西區	自強	仁愛路195巷底	巷底積水約30公尺長，積淹水3公分， 均雨小即退	0.03
107年8月23日	西區	自強	仁愛路195巷52、54號(定位52號)	室內進水約3公分	0.03
107年8月23日	西區	美源	世賢路四段350巷27弄28號	屋內庭院淹水3公分雨小後水即退去	0.03
107年8月23日	西區	湖內	湖子內路87巷1號(里長辦公處)前空地	空地積水約3公分	0.03
107年8月23日	西區	湖內	湖內里湖美三路與湖美一路交叉口	交叉口中央孔蓋噴水	0.00
108年5月20日	東區	後庄	東義路396巷至東義路501號	積水深度約50公分	0.50
108年5月20日	東區	過溝	成仁街56及58號	積水約15-20公分(雨勢過大宣洩不及再 加上地勢低窪、排水孔不足)	0.20
108年5月20日	東區	太平	新生路606號及周邊	積水5公分，北排施工及溝內置泥土， 溢水致影響至附近社區之住民	0.05
108年5月20日	東區	華南	光彩街120-124號(120號確認有，120-1跟 122無住人，124無回應)	積水約4-7公分(房屋地勢低窪路面雨水 宣洩不及)	0.07
108年5月20日	東區	安業	吳鳳南路166巷14-31號路面積水	積水約10公分	0.10
108年5月20日	東區	宣信	宣信街472巷5號及9號	積水約10-15公分	0.15
108年5月20日	東區	中央	公明路384號至386號間	騎樓淹水約3公分	0.03
108年5月20日	東區	林森	林森東路62號(金世界攝影)	積水5公分	0.05
108年5月20日	東區	長竹	大雅路二段386巷68號	車庫積水10公分	0.10
108年5月20日	東區	長竹	大雅路二段386巷82號	車庫積水8公分	0.08
108年5月20日	東區	長竹	金龍街10之3號	室內積水6公分	0.06

最大降雨日期	區別	里別	位置	敘述	最大淹水深 (公尺)
108年5月20日	東區	長竹	金龍街10之6號	室內積水6公分	0.06
108年5月20日	東區	文雅	文雅街116巷前至150巷前	深度8公分	0.08
108年5月20日	東區	文雅	文雅街19-6號前	深度約8公分	0.08
108年5月20日	東區	短竹	彌陀路166號旁	約5公分	0.05
108年5月20日	東區	短竹	彌陀路公義路交接處	路面積水約3公分	0.03
108年5月20日	東區	中庄	嘉基急診室前方	積水10公分	0.10
108年5月20日	東區	荖藤	宏仁女中後方產業道路	積水30公分	0.30
108年5月20日	東區	北門	長榮街(吳鳳北至文化路路段)(168-3號及195號民宅)	路面積水12公分，室內3公分	0.12
108年5月20日	西區	西榮	西榮街149-169號(單號)	積水約5-10公分	0.10
108年5月20日	西區	永和	康樂街317巷32-40號(雙號)	積水約5-10公分	0.10
108年5月20日	西區	永和	垂楊路884-892號(雙號)	積水約5-10公分	0.10
108年5月20日	西區	國華	中山路312號	積水約10公分	0.10
108年5月20日	西區	國華	國華街260、262號	積水約5-10公分	0.10
108年5月20日	西區	國華	民生北路314~350號	積水約5-10公分	0.10
108年5月20日	西區	國華	北榮街103~121號	積水約5-10公分	0.10
108年5月20日	西區	新西	上海路262巷	積水約30公分	0.30
108年5月20日	西區	新西	新西街	積水約15至20公分不等	0.20
108年5月20日	西區	新西	平等街34號至66號	積水約15至20公分不等	0.20
108年5月20日	西區	新西	垂楊路699巷	積水約15至20公分不等	0.20
108年5月20日	西區	福全	北港路6-14號(雙號)	積水約30公分	0.30
108年5月20日	西區	福全	北港路3-5號(單號)	積水約30公分	0.30
108年5月20日	西區	福全	民族路898號	積水約30公分	0.30
108年5月20日	西區	福全	北港路2巷5及8號	積水約32公分	0.32
108年5月20日	西區	福全	北港路2巷43號	積水約40公分	0.40
108年5月20日	西區	自強	仁愛路195巷54號	積水3公分	0.03

最大降雨日期	區別	里別	位置	敘述	最大淹水深 (公尺)
108年5月20日	西區	垂楊	建成街58巷51號至61號	積水20公分	0.20
108年5月20日	西區	垂楊	垂楊路595巷	積水20公分	0.20
108年5月20日	西區	福民	福民興業西路281號	積水20公分	0.20
108年5月20日	西區	福民	世賢路三段八掌派出所前	路面積水5公分	0.05
108年5月20日	西區	車店	貴州街與車店街口	路面積水20公分	0.20
108年5月20日	西區	車店	貴州街40號前	路面積水20公分	0.20
108年5月20日	西區	導明	導明里民生南路8巷7號前(巷內)	積水3公分	0.03
108年5月20日	西區	北榮	五顯街128巷至博愛路路面(含128巷及148巷內)	積水約15公分	0.15
108年5月20日	西區	保安	北社尾路30號	戶內積水3公分	0.03
108年5月20日	西區	保安	北社尾路32號	戶內積水3公分	0.03
108年5月20日	西區	北新	海口寮路72巷7,9,11號	戶內積水3公分	0.03
108年5月20日	西區	北湖	海口寮路82巷6,8號	戶內積水3公分	0.03
108年8月30日	東區	新開	興業東路230號至興業東路320號	積水深度約15公分 長約200公尺	0.15
108年8月30日	東區	後庄	東義路396巷口	積水深度約10公分 長約10公尺寬6公尺	0.10
108年8月30日	東區	興南	吳鳳南路17巷口至吳鳳南路18號	積水深度約10公分 長約120公尺	0.10
108年8月30日	東區	過溝	成仁街56號(延平街與成仁街口)	積水深度約10公分 長寬各約20公尺	0.10
108年8月30日	西區	北榮	五顯街130至172號	積水5-20公分	0.20
108年8月30日	西區	西榮	西榮街167、169號(西榮街與光彩街口)	積水約5至15公分，室內積水10公分	0.15
108年8月30日	西區	國華	林森西路266號前	積水約5公分	0.05
108年8月30日	西區	福民	新民路民生國中校民口	積水10公分	0.10
108年8月30日	西區	永和	中山路忠義街口	積水超過15公分	0.15
108年8月30日	西區	西平	世賢路地下道	積水約20公分	0.20
108年8月30日	西區	西榮	中山路407號前	積水約20公分	0.20
108年8月30日	西區	福全	嘉雄陸橋旁民族路	積水約5-10公分	0.10

最大降雨日期	區別	里別	位置	敘述	最大淹水深 (公尺)
108年8月30日	西區	福全	北港路6-20號前	路面積水約5-10公分，室內積水約5-10公分	0.10
108年8月30日	西區	大溪	大安街180號前	積水約20公分	0.20
108年8月30日	西區	車店	車店里新建街91巷52至86號	積水15公分	0.15
108年8月30日	西區	福全	北港路2巷1-43、2-18號前	積水約10-15公分	0.15
108年8月30日	西區	新西	上海路262巷	積水約15公分	0.15
108年8月30日	西區	西平	信義路與博愛路路口	積水約15公分	0.15
108年8月30日	西區	西平	嘉義縣農會倉庫	積水20公分	0.20
108年8月30日	西區	福全	北港路2巷43號	室內積水約15-20公分	0.20
108年8月30日	西區	竹圍	中興路222號前	積水約15公分	0.15
110年5月30日	東區	後庄	東義路396巷	約150平方公尺積水，深度約20公分	0.20
110年5月30日	東區	後庄	東義路677號	道路積水，寬約五公尺，深8公分	0.08
110年5月30日	西區	大溪	大安街192號與大溪路口	路面積水方圓約80公尺，深度約8公分	0.08
110年5月30日	西區	大溪	大溪路441號	路面積水8公分	0.08
110年6月5日	東區	後庄	東義路677號	路面積水，長20公尺，寬5公尺，深7公分	0.07
110年6月5日	西區	竹村	北港路交流道涵洞	外車道有積水	0.30
110年6月5日	西區	國華	民權路與忠義街口	路面積水	0.30
110年6月5日	東區	後庄	東義路396巷	道路積水，長150公尺，寬100公尺，深30公分	0.30
110年6月5日	西區	大溪	大安街192號與大溪路口	路面積水方圓約80公尺，深度約8公分	0.08
110年8月2日	西區	竹村	北港路1335之10號至13號	路段積水長400公尺、寬6公尺、深度10-30公分	0.30
110年8月2日	西區	車店	上海路世賢地下道	積水高度10公分，面積約4*15公尺	0.10
110年8月2日	東區	後湖	忠孝路668號(好市多前)	路面積水達30公分高	0.30
110年8月2日	西區	福安	世賢路二段與高鐵大道路段與北港路段	車道積水長200公尺寬6公尺，深度20	0.20

最大降雨日期	區別	里別	位置	敘述	最大淹水深 (公尺)
				公分	
110年8月2日	西區	新西	興業西路地下道	道路積水，有車輛拋錨	
110年8月2日	東區	後庄	東義路396巷	道路積水，長約200公尺，深25公分	0.25
110年8月2日	西區	西平	世賢路二段快車道外側	道路積水高約15公分，面積約8公尺*30公尺	0.15
110年8月2日	西區	竹村	北港路交流道往嘉義縣(涵洞內)	長200公尺、寬約12公尺、深約20度公分	0.20
110年8月2日	西區	竹村	北港路交流道往嘉義縣往市區(涵洞內)	長約200公尺、寬約12公尺、深度約25公分	0.25
110年8月2日	東區	後湖	忠孝路遠東汽車百貨	積水約為10公分	0.10
110年8月2日	東區	東興	中山路199號(嘉義市政府南棟大樓前)	道路積水	
110年8月2日	西區	書院	嘉雄陸橋旁	積淹水約20公分	0.20
110年8月2日	西區	導明	新榮路側(大同國小)	淹水深約15公分	0.15
110年8月2日	西區	大溪	大安街192號與大溪路口	淹水20公分，長度約30公尺	0.20
110年8月2日	西區	導明	民生南路94巷1號巷弄內	積水10公分，長度約20公尺	0.10
110年8月2日	東區	短竹	彌陀路166號	車道積水長100公尺寬6公尺，深度10公分	0.10
110年8月2日	西區	西榮	光彩街與西榮街口	路面積水10公分	0.10
110年8月2日	西區	紅瓦	重慶一街	積水10公分	0.10
110年8月2日	西區	竹圍	遠東街51巷18弄	積水最深度約30公分	0.30
110年8月2日	西區	竹圍	遠東街51巷24弄	淹水20公分，長度約30公尺	0.20
110年8月2日	西區	福民	世賢路三段(新民至溫州一街)慢車道	積水約15公分	0.15
110年8月2日	西區	西榮	西榮街167號	民宅淹水約30公分	0.30
110年8月2日	西區	慶安	博愛路一段385巷21弄60號	積水面積長度30公尺、寬度5公尺，深度15公分	0.15
110年8月2日	西區	書院	北港路2巷17號至43號	43號民宅門前積水約15公分	0.15

最大降雨日期	區別	里別	位置	敘述	最大淹水深 (公尺)
110年8月2日	西區	導明	民生南路32巷弄與新榮路口	淹水5公分，長度約100公尺	0.05
110年8月2日	西區	湖內	民生南路850巷	近部分積水20公分及10公分	0.20
110年8月2日	西區	西榮	西榮街與蘭井街口	道路積水	
110年8月2日	西區	過溝	民族路與文化路口	積水約20公分面積約10*150公尺	0.20
110年8月2日	西區	育英	垂楊路243號(嘉義女中前)	積水約15公分，面積約5公尺*100公尺	0.15
110年8月2日	西區	文化	圓環，光彩街、中山路及文化路一帶	積水約15公分	0.15
110年8月2日	東區	短竹	彌陀路與光仁街口	路面積水	
110年8月2日	西區	保安	世賢路一段與自由路口	積水範圍長度約50公尺，寬度約15公尺，積水最深度約20公分	0.20
110年8月2日	西區	保生	自由路與保安一路口	至11點23分，積水約12公分	0.12
110年8月2日	西區	車店	南京路457巷39號	積水面積長50公分，寬30公分，水溝水漫出進入屋內	
110年8月2日	西區	文化	中山路與忠義街口	道路積水10公分	0.10
110年8月2日	東區	後湖	保忠三街以北的保成路	積水衝進工廠內部，無法倒流進大排	
110年8月2日	東區	蘭潭	小雅路53號(蘭潭淨水廠旁)	積水長200公尺，寬8公尺，約深度15公分	0.15
110年8月2日	西區	光路	新民路555巷8號	路面積水10公分	0.10
110年8月2日	西區	北湖	北港路與北社尾路口	積水範圍：長度約70公尺，寬度約20公尺，積水最深度約30公分	0.30
110年8月2日	西區	保生	通化四街25號前(往保安四路方向)	積水深度約7公分	0.07
110年8月2日	西區	車店	南京路205巷10號	巷弄積水10公分	0.10
110年8月2日	東區	興南	吳鳳南路慢車道，從興業東路至垂楊路一帶	至12點11分，積水面積約600公尺積水，最深約28公分	0.28
110年8月2日	西區	北湖	北社尾路72巷	積水15公分，長40公尺，寬2公尺	0.15
110年8月2日	西區	湖內	民生南路916巷82號	因屋前工程未完工，造成屋前庭院積水面積約10*10公尺，深約3至5公分；	0.03

最大降雨日期	區別	里別	位置	敘述	最大淹水深 (公尺)
				屋後廚房積水面積約 10*1 公尺，深約 3 公分	
110 年 8 月 2 日	東區	中庄	秀園新村 134 號前、135 號旁	長約 100 公尺，寬 4 公尺，深約 15 公分。	0.15
110 年 8 月 2 日	西區	西榮	民生北路與中山路口	路面積水 8 公分	0.08
110 年 8 月 2 日	西區	福民	世賢路三段慢車道	積水高約 30 公分，長 500 公尺	0.30
110 年 8 月 2 日	西區	福民	新民路民生國中前	積水 5 公分	0.05
110 年 8 月 2 日	西區	頭港	育人路 258 巷 74 弄	積水約 10 公分，長度 100 公尺，寬度 8 公尺	0.10
110 年 8 月 2 日	東區	華南	光彩街(民國路與和平路路段)	積水 20 公分	0.20
110 年 8 月 2 日	東區	蘭潭	嘉工街 17 號至嘉工街與彌陀路	淹水長約 200 公尺	
110 年 8 月 2 日	西區	慶安	北興街 66 號至 144 號	水面積長度 200 公尺寬 10 公尺深度 15 公分	0.15
110 年 8 月 2 日	西區	垂楊	建成街 58 巷 57-51 號	號淹水 5 公分，長度約 5 公尺	0.05
110 年 8 月 2 日	西區	湖內	民生南路 938 巷 64 號	積水約 15 乘 2 公尺水深約 3 至 6 公分	0.06
110 年 8 月 2 日	東區	東川	光彩街與啟明路口	道路積水 10 公分	0.10
110 年 8 月 2 日	西區	紅瓦	新民路 221 巷	約 20 公分，長度約 30 公尺	0.20
110 年 8 月 2 日	西區	福民	重慶路 286 到 294 號	深度約 12 公分，長度約 20 公尺	0.12
110 年 8 月 2 日	西區	車店	蘭州四街 112 巷口到蘭州二街口	水淹約 15 公分	0.15
110 年 8 月 2 日	西區	湖內	民生南路 938 巷 22 弄	積水約 20 乘 2 公尺水深約 3 公分	0.03
110 年 8 月 2 日	西區	車店	武昌街 7 號	民宅淹水約 5 公分	0.05
110 年 8 月 2 日	西區	湖邊	博愛路一段 320 巷	水積約 10 公分	0.10
110 年 8 月 2 日	西區	福民	世賢路三段 451 號	重慶路新民路口民生國中前面，世賢路八掌派出所前面福州七街都有積水	
110 年 8 月 2 日	東區	過溝	民族路興中街	路面積水約 10 公分	0.10
110 年 8 月 2 日	東區	荖藤	宏仁女中西南方產業道路約 200 公尺處	淹水約 15 公分，長約 100 公尺	0.15
110 年 8 月 2 日	西區	大溪	大溪路	約 15 公分，長度 200 公尺寬度 15 公尺	0.15

最大降雨日期	區別	里別	位置	敘述	最大淹水深 (公尺)
110年8月2日	西區	車店	貴州街1街至2街	積水長100公尺，寬30公尺，深8公分	0.08
110年8月2日	西區	頭港	育人路733巷	長度約100公尺，寬度約30公尺，積水最深度約40公分	0.40
110年8月2日	西區	光路	民生南路421巷	淹水長100公尺、寬4公尺、深度10~15公分，溢入民宅	0.15
110年8月2日	西區	西平	嘉義市西區博愛路二段459號(農會)	農會倉庫積水約30公分	0.30
110年8月2日	西區	紅瓦	重慶六街	民宅進水約3公分	0.03
110年8月2日	西區	福民	重慶路與新民路交叉口	積水深度20公長度50公尺，水深約5公分	0.05
110年8月2日	東區	林森	忠孝路圓環(檜意森活村前)	積水約15公分，寬約4米長約15米	0.15
110年8月2日	西區	福全	嘉雄陸橋下	路面積水10公分	0.10
110年8月2日	西區	車店	車店街62號	淹水長30公尺，寬2公尺深10公分，入民宅	0.10
110年8月2日	西區	保生	通化四街41號對面巷子	積水深約8公分	0.08
110年8月2日	西區	劉厝	劉富街128號至226號	道路積水長120公尺，寬20公尺，深6公分	0.06
110年8月2日	東區	林森	林森東路46號(檜意森活村至嘉大附小前)	積水約10公分，寬5公尺，長60公尺	0.10
110年8月2日	西區	垂楊	新民路靠近垂楊國小側門旁	淹水5公分 長度10公尺寬度4公尺	0.05
110年8月2日	西區	下埤	北港路與大溪厝路口(往大溪厝方向)	積水長100公尺、寬6公尺、深度20-30公分	0.30
110年8月2日	西區	西榮	中山路(民生北路至忠義街)	路面積水15公分	0.15
110年8月2日	東區	安業	吳鳳南路166巷	車道積水約30公分，部分民宅淹水	0.30
110年8月2日	西區	導明	垂楊路251號	淹水約15公分	0.15
110年8月2日	西區	垂楊	建成街58巷17號	高度3公分	0.03
110年8月2日	西區	文化	垂楊路與國華街口	淹水約10公分	0.10
110年8月2日	西區	北湖	北社尾路102巷	積水20公分，長30公尺寬1.5公尺	0.20

最大降雨日期	區別	里別	位置	敘述	最大淹水深 (公尺)
110年8月2日	西區	保生	保安四路與世賢路一段路口(保安四路108號旁)	積水約6公分	0.06
110年8月2日	西區	保生	保安一路299,301(7-11)號	積水約5公分	0.05
110年8月2日	西區	北湖	北社尾路114號	積水20公分,長20公尺,寬1.5公尺	0.20
110年8月2日	西區	車店	建成街206巷前巷弄	淹水長5公尺,寬50公分,深10公分	0.10
110年8月2日	西區	後驛	中興路停車場側門至台灣銀行段人行道	路邊積水約5公分	0.05
110年8月2日	西區	頭港	育人路底(機場旁)	積水最深處約達40公分左右	0.40
110年8月2日	東區	朝陽	民主雞肉飯旁後方至和平路	道路邊積淹水約20公分	0.20
110年8月2日	東區	新開	體育路2號	面積大概300平方公尺,積水10公分	0.10
110年8月2日	東區	王田	五福街31巷6與8號	屋內積水約5公分	0.05
110年8月2日	西區	車店	新建街91巷整條巷弄	淹水長20公尺寬50公分,深8公分	0.08
110年8月2日	西區	車店	蘭州五街53號	積水深度約10公分長15公尺寬5公尺	0.10
110年8月2日	西區	車店	漢口路和重慶路交叉口	積水深度約20公分長30公尺	0.20
110年8月2日	西區	車店	漢口路158號-200號前	長35公尺,寬2公尺,深8公分	0.08
110年8月2日	東區	新開	市宅街與和平路口	路面排水宣洩不及水深約10公分	0.10
110年8月2日	東區	朝陽	民國路與民族路交叉路口停車場	積水約10公分	0.10
110年8月2日	西區	紅瓦	重慶六街120巷	水入民宅約15戶,水深約5至10公分	0.15
110年8月2日	西區	車店	文山街69巷10號	淹水入民宅	
110年8月2日	西區	光路	世賢路四段27弄26號	積水深20公分長30公尺	0.20
110年8月2日	東區	文雅	文雅街19號至41號(全家便利商店)	積水約20公分	0.20
110年8月2日	西區	福安	姜文街接近高鐵大道	路面積水,高度約15公分	0.15
110年8月2日	西區	永和	新民路康樂街口(加油站前路段)	淹水約15公分	0.15
110年8月2日	西區	北新	世賢路一段324巷	多處農田積水漫過路面,水深約10公分	0.10
110年8月2日	東區	豐年	垂楊路(崇文國小前)	排水宣洩不及水深約10公分	0.10
110年8月2日	西區	美源	世賢路四段350巷21弄36號	積水深20公分長約35公尺	0.20
110年8月2日	西區	磚磘	友忠路309號前	積水長25公尺寬4公尺,深10公分	0.10

最大降雨日期	區別	里別	位置	敘述	最大淹水深 (公尺)
110年8月2日	西區	北榮	博愛路一段249-1號(王靈宮)	大門前積水，長10公尺寬2公尺，積水10公分	0.10
110年8月2日	西區	北新	海口寮路150巷(往許厝庄仔的路段)	多處農田積水漫過路面，水深約5公分	0.05
110年8月2日	西區	磚磘	玉山路186巷130號到170號	積水，長40公尺寬4公尺深10公分	0.10
110年8月2日	東區	後湖	保成路502號	積水衝進工廠內部，無法倒流進大排	
110年8月2日	東區	後湖	保仁三街38巷與保成路紅綠燈交叉口	路面積水長50公尺，寬5公尺，深約10公分	0.10
110年8月2日	西區	車店	上海路156-200號	淹水長25公尺寬2公尺，深20公分	0.20
110年8月2日	西區	北新	許厝庄仔20之1號旁	轉彎處路面積水，長約50公尺，寬約4公尺，深約10公分	0.10
110年8月2日	西區	北榮	五顯街130號前至博愛路一段	長約140公尺，積水深15公分	0.15
110年8月2日	東區	荖藤	荖藤宅38-4號前	積水約5公分	0.05
110年8月2日	西區	保安	世賢路一段580巷	多處農田積水漫過路面，深度約10公分	0.10
110年8月2日	西區	下埤	下埤路89巷至100號前	整段路面淹水，約20公分高	0.20
110年8月2日	東區	圳頭	林森東路842巷	積水約10公分	0.10
110年8月2日	西區	美源	世賢路四段239-2號	積水20公分至快車道延綿約100公尺	0.20
110年8月2日	西區	保安	北安路124巷32號旁	旁巷道及路面積水，長約50公尺，深約5公分	0.05
110年8月2日	東區	芳安	頂福街20號至40號	積水，最深約15公分	0.15
110年8月2日	西區	文化	文化路(中山路至延平街)	路面積水長約200公尺 寬約10-15公分 深約5-15公分	0.15
110年8月2日	東區	盧厝	大雅路一段往縣市交界處	路邊積水約10公分左右，並已蔓延至前方住宅	0.10
110年8月2日	西區	北新	世賢路580巷底(新厝南嶽殿)	積水，長約100公尺，水深約10公分	0.10
110年8月2日	西區	慶安	長安街156至170號	積水面積長40公尺寬6公尺，深度20公分	0.20

最大降雨日期	區別	里別	位置	敘述	最大淹水深 (公尺)
110年8月2日	西區	北新	文化路909號附9之3號	路段積水，長約30公尺，寬約5公尺，深度約10公分	0.10
110年8月2日	西區	慶安	長安街92巷25號	門前積水面積長度9公尺寬4公尺，深度20公分，屋內積水3公分	0.20
110年8月2日	東區	短竹	光仁街69號	路面積水6公分	0.06
110年8月2日	西區	福民	世賢路三段於民生南路至上海路段	積水範圍長度約150公尺，寬度約10公尺，積水最深度約10-20公分	0.20
110年8月2日	西區	新西	新建街垂楊國小旁	積水約3公分長度4公尺	0.03
110年8月2日	東區	短竹	光仁街12巷	路面積水6公分	0.06
110年8月2日	東區	頂寮	頂福街9號	積水約20公分	0.02
110年8月2日	西區	磚磘	玉山路186巷101號	屋內積水10公分	0.10
110年8月2日	西區	北新	海口寮路72巷	巷內及路口積水，長約100公尺，深度約20公分	0.20
110年8月2日	西區	慶安	長安街109巷116至128號	積水面積長30公尺寬3公尺，深度15公分	0.15
110年8月2日	西區	湖內	民生南路850巷51弄	整條巷道積水約50乘10公尺水深約3至15公分	0.15
110年8月2日	西區	北湖	北社尾路229-231號	民宅積水3公分	0.03
110年8月2日	西區	北湖	北園街116號	民宅積水3公分	0.03
110年8月2日	東區	文雅	文雅街19號至文雅街17巷28號	號路面積水約5公分	0.05
110年8月2日	西區	國華	國華街222號至266號	路面積水、長約70公尺、寬約10公尺、深約5至15公分	0.15
110年8月2日	西區	湖內	民生南路850巷61弄	整條巷道積水面積約70乘80公尺，水深約3至15公分	0.15
110年8月2日	東區	文雅	文雅街31巷	積水約5公分	0.05
110年8月2日	東區	宣信	興業新村7至16號	積水面積，長約70公尺寬3公尺，深度	0.13

最大降雨日期	區別	里別	位置	敘述	最大淹水深 (公尺)
				約 13 公分	
110 年 8 月 2 日	東區	短竹	彌陀路 192 巷	巷口積水 15 公分	0.15
110 年 8 月 2 日	西區	湖內	民生南路 850 巷 5 弄 1 號	家中積水水深約 3 公分	0.03
110 年 8 月 2 日	西區	紅瓦	重慶六街(120 巷)、重慶二街(235 巷、242 巷、212 巷)	淹水入民宅約 70 戶，水深約 20 至 30 公分	0.30
110 年 8 月 2 日	西區	國華	民生北路(民權路至長榮街)	路面積水長約 50 公尺寬約 10-20 公尺深:約 10-20 公分	0.20
110 年 8 月 2 日	西區	國華	北榮街(國華街口至忠義街口)	路面積水長約 50 公尺寬約 10 公尺深:約 5 至 15 公分	0.15
110 年 8 月 2 日	西區	番社	忠義街與民權街口	寬約 5~10 公尺深約 5 至 15 公分	0.15
110 年 8 月 2 日	東區	蘭潭	小雅路 15 號	兩線車道均積淹水約 10 公分	0.10
110 年 8 月 2 日	西區	自強	仁愛路 195 巷	住戶民宅淹水進客廳	
110 年 8 月 2 日	東區	蘭潭	光正街 12 巷	大排及光正街 12 巷路面積淹水約 5 公分	0.05
110 年 8 月 2 日	東區	盧厝	8 鄰盧厝 39 號(往鎮安寺道路)	積淹水 15 公分	0.15
110 年 8 月 2 日	西區	西平	博愛路信義路口	積水約 10 公分	0.10
110 年 8 月 2 日	東區	盧厝	大雅路一段 468 號(玉霞商店前)	道路積水約 20 公分	0.20
110 年 8 月 2 日	西區	西平	博愛路二段 600 號至 640 號	路面積水約 10 公分	0.10
110 年 8 月 2 日	西區	新西	上海路 262 巷	全巷積水，最深處約達 30 公分	0.30
110 年 8 月 2 日	西區	新西	垂楊路 699 巷 2 號	積水約 3 公分	0.03
110 年 8 月 2 日	西區	新西	新雅街與平等街路口(原鄉味停車場)	排水溢流至平等街,最深達約 10 公分	0.10
110 年 8 月 2 日	西區	西平	玉康路 136 巷	面積長 20 公尺寬 10 公尺，積水深約 5 公分	0.05
110 年 8 月 2 日	西區	西平	垂楊大橋下方	箱涵排水溢流至路面,約達 5 公分深	0.05
110 年 8 月 2 日	西區	頭港	玉山路 1001 巷	巷內積水達約 8 公分深	0.08
110 年 8 月 2 日	西區	頭港	育人路 776 號	室內淹水達 20 公分高	0.20
110 年 8 月 2 日	西區	頭港	育人路 780 號	室內淹水達 15 公分高	0.15

最大降雨日期	區別	里別	位置	敘述	最大淹水深 (公尺)
110年8月2日	西區	頭港	育人路735號附1	室內淹水達15公分高	0.15
110年8月2日	西區	頭港	育人路733巷1號	室內淹水達20公分	0.20
110年8月2日	西區	頭港	育人路733巷22號	戶外積水達9公分深	0.09
110年8月2日	西區	頭港	玉山路956巷15弄8號	室內淹水約7公分	0.07
110年8月2日	西區	西平	博愛路二段(大統路至興業西路)	東側機車道積水約10公分	0.10
110年8月2日	西區	大溪	大溪路397號至631號	面積長400公尺，寬8公尺，積水約10公分	0.10
110年8月2日	西區	慶安	博愛路1段385巷21弄1號至32號	積水面積30公尺寬4公尺，深10公分	0.10
110年8月2日	西區	頭港	育人路733巷51號至育人路口	路面積水最深處達55公分	0.55
110年8月2日	東區	過溝	成仁街28巷	積淹水約30公分	0.30
110年8月2日	西區	磚磘	友忠路320巷46、48、51號	3戶屋內進水約5公分	0.05
110年8月2日	東區	中央	民族路與成仁街口	積淹水約20公分	0.20
110年8月2日	西區	西平	友忠路160至168號	屋內積水約3公分	0.03
110年8月2日	東區	荖藤	文化路988巷	積淹水約15公分	0.15
110年8月7日	東區	後庄	東義路396巷	積水約30公分，面積約100平方公尺	0.30
110年8月7日	東區	圳頭	圳頭林森東路842巷5弄13號	住戶屋內約10坪，淹水約5公分	0.05
110年8月7日	東區	荖藤	忠孝路與忠孝一街平交道左側宏仁女中西南方約300公尺產業道業道路	路面積水長30公尺，寬8公尺，深10公分，且有落枝葉堆積	0.10

(註：109年無重大淹水災情)

附錄二十二、自主防災社區身心障礙人士清冊

一、東區後湖里

姓名	障礙類別	障礙等級	戶籍地址	電話	手機
陳○義	第七類	重度	嘉義市東區後湖里保建街 36 號之 10 十樓 1	05-2756****	
王○玄	第六類	極重度	嘉義市東區後湖里保建街 36 號七樓 3	05-2777****	
林○微	第二類	重度	嘉義市東區後湖里保建街 36 號十樓 6	05-2763****	0920-893****
程○弟	第七類	輕度	嘉義市東區後湖里保成路 55 號	05-2238****	0933-588****
黃○溱	第一類	中度	嘉義市東區後湖里保愛三街 100 號	05-2751****	0972-275****
莫○如娟	第二類	中度	嘉義市東區後湖里保仁三街 162 巷 29 弄 5 號		
丘○芳	第七類	輕度	嘉義市東區後湖里保建街 36 號之 29 十二樓 1	05-2711****	0929-964****
程○莊	第七類	中度	嘉義市東區後湖里保建街 36 號四樓 5	05-2381****	0978-922****
李○漢	第二類	輕度	嘉義市東區後湖里保忠三街 103 號	05-2771****	0937-572****
董○平	第四類	輕度	嘉義市東區後湖里保愛二街 39 號	05-2760****	0933-358****
賴○安	第一類 第七類	中度	嘉義市東區後湖里保義路 60 巷 17 號		
彭○淵	第一類	中度	嘉義市東區後湖里保義路 108 巷 10 弄 5 號	05-2771****	0922-802****
游○金英	第一類	中度	嘉義市東區後湖里保義路 230 號之 5	05-2209****	
蘇○芝	第一類	重度	嘉義市東區後湖里保義路 108 巷 10 弄 16 號	05-2753****	0972-595****
徐○宸	第一類 第七類	重度	嘉義市東區後湖里保仁三街 202 之 1 號	05-2762****	0933-617****
田○美送	第七類	輕度	嘉義市東區後湖里保義路 323 號	05-2769****	0913-788****
陳○吉	第一類 第三類	中度	嘉義市東區後湖里保仁三街 162 巷 6 號	05-2745****	
白○甲	第一類 第七類	中度	嘉義市東區後湖里保義路 142 號	05-2759****	0936-885****
李○偉	第七類	重度	嘉義市東區後湖里保忠一街 105 號	05-2772****	0935-823****

姓名	障礙類別	障礙等級	戶籍地址	電話	手機
李○頤	第七類	極重度	嘉義市東區後湖里保忠一街 105 號	05-2772****	0935-823****
蔡○叡	第二類	重度	嘉義市東區後湖里保仁三街 228 巷 43 號	05-2753****	0933-356****
魏○得	第一類	輕度	嘉義市東區後湖里保仁一街 61 號	05-2782****	0933-450****
陳○安	第三類	輕度	嘉義市東區後湖里保義路 108 巷 38 號	05-2752****	0988-358****
古○鋒	第二類	中度	嘉義市東區後湖里保健街 42 號	05-2779****	0925-513****
賴○文	第一類	中度	嘉義市東區後湖里保義路 104 號	05-2771****	0920-293****
林○辰	第一類	中度	嘉義市東區後湖里保建街 36 號之 26 十一樓 2		0921-629****
張○翔	第六類	極重度	嘉義市東區後湖里保建街 56 之 6 號	05-2762****/05-2751909	
何○嘉	第一類	輕度	嘉義市東區後湖里保仁三街 228 巷 7 號	05-2753****	
胡○纓	第一類	輕度	嘉義市東區後湖里後湖 23 號		0919-321****
李○菊	第七類	輕度	嘉義市東區後湖里保建街 36 號之 10 七樓 3	05-2775****	0927-215****
黃○芸	第一類	中度	嘉義市東區後湖里保忠三街 27 巷 85 號	05-2775****	0912-750****
江○亭	第七類	輕度	嘉義市東區後湖里保仁三街 38 巷 22 號	05-2756****	0988-971****
黃○卿	第一類 第六類 第七類	極重度	嘉義市東區後湖里保仁三街 162 巷 1 弄 12 號	05-2772****	0956-663**** 0919-516****
李○芸	第一類	輕度	嘉義市東區後湖里保仁三街 162 巷 22 號	05-2757****	0919-791****
古○艷	第二類	中度	嘉義市東區後湖里保健街 42 號	05-2222****	0981-667****
鄭○僖	第一類	輕度	嘉義市東區後湖里保建街 36 號之 26 六樓 1		0922-600****
陳○妘	第一類	中度	嘉義市東區後湖里保仁三街 162 巷 36 號	05-2765****	0934-020****
麥○暄	第一類	輕度	嘉義市東區後湖里保建街 36 號之 5 七樓 4	05-2763****	0919-800****
阮○回	第七類	中度	嘉義市東區後湖里保成路 131 巷 18 號		0919-918****
鄭○柿	第一類 第四類	重度	嘉義市東區後湖里保仁三街 162 巷 1 弄 4 號	05-2774****	0909-553****
徐○晴	第二類	輕度	嘉義市東區後湖里保健街 36 號之 5 十樓 4	05-2766****	0933-699****
伍○媛	第二類	輕度	嘉義市東區後湖里保仁三街 176 號		0985-305****
葉○雄	第四類	輕度	嘉義市東區後湖里保愛二街 104 號	05-2765****	0933-826****

姓名	障礙類別	障礙等級	戶籍地址	電話	手機
張○男	第二類	中度	嘉義市東區後湖里保仁三街 228 巷 11 號	05-2752****	
高○迪	第四類	中度	嘉義市東區後湖里保成路 47 巷 12 號	05-2786****	0932-495****
許○賢	第二類	輕度	嘉義市東區後湖里保義路 108 巷 6 號	05-2710****	0988-767****
鍾○凱	第一類	中度	嘉義市東區後湖里保仁三街 162 巷 35 號	05-2614****	
溫○月英	第一類 第七類	極重度	嘉義市東區後湖里保建街 36 號之 32 四樓 4	05-2757****	0930-758****
胡○	第二類	輕度	嘉義市東區後湖里保愛二街 96 號	05-2765****	0918-374****
路○清完	第二類	輕度	嘉義市東區後湖里保仁三街 228 巷 1 號	05-2760****	0953-228****
程○賢	第二類	輕度	嘉義市東區後湖里保愛三街 88 號	05-2761****	0978-916****
林○昕	其他類	重度	嘉義市東區後湖里保建街 36 號之 5 九樓 4	05-2752****	0989-323****
許○力	第二類 第四類	重度	嘉義市東區後湖里保愛三街 93 號	05-2750****	0983-780****
林○德	第一類 第七類	極重度	嘉義市東區後湖里保仁三街 228 巷 21 號	05-2752****	0932-832**** 0939-293****
吳○進	第四類	極重度	嘉義市東區後湖里保建街 36 號之 35 十二樓 4		0918-123****
蔡○發	第二類	重度	嘉義市東區後湖里保仁三街 218 之 11 號	05-2751****	
連○奇	第七類	中度	嘉義市東區後湖里保義路 108 巷 30 號	05-2768****	
陳○誠	第二類	輕度	嘉義市東區後湖里保義路 108 巷 38 號		
曾○星	第七類	中度	嘉義市東區後湖里保義路 108 巷 17 號	05-2757****	0939-843****
丁○儀	第七類	輕度	嘉義市東區後湖里保仁三街 228 巷 26 號	05-2786****	0929-196****
盧○德	第一類	中度	嘉義市東區後湖里忠孝二街 6 號	05-2760****	0937-355****
周○勳	第五類	輕度	嘉義市東區後湖里保成路 476 號	05-2770****	
楊○元	第一類 第二類	中度	嘉義市東區後湖里保建街 36 號之 21 二樓 3		0919-197**** 0960-031****
柳○成	第二類	輕度	嘉義市東區後湖里保仁三街 228 巷 10 號	05-2787****	
蔡○宇	第七類	中度	嘉義市東區後湖里保仁三街 218 之 11 號		0911-722****
姚○如	第七類	重度	嘉義市東區後湖里保建街 36 號八樓 3	05-7836****	0952-887****

姓名	障礙類別	障礙等級	戶籍地址	電話	手機
王○	第一類 第七類	重度	嘉義市東區後湖里保建街 36 號之 13 七樓 3	05-2761***	
黃○子	第六類	極重度	嘉義市東區後湖里保仁三街 116 號	05-2212***	0985-713***
陳○章	第一類 第三類 第七類	極重度	嘉義市東區後湖里保建街 36 號之 29 二樓 3	05-2396***	0915-015***
沈○和	第七類	輕度	嘉義市東區後湖里保建街 36 號之 1 五樓 5	05-2771***	0929-859***
鄭○明	第四類	中度	嘉義市東區後湖里保仁一街 23 號附 1		0919-118***
洪○寬	第二類	中度	嘉義市東區後湖里保仁三街 228 巷 22 號	5278971***	0932-788***
陳○堂	第二類	輕度	嘉義市東區後湖里保愛一街 56 號	05-2759***	0979-854***
郭○明	第七類	輕度	嘉義市東區後湖里保順路 191 號	05-2778***	0910-751***
馬○勇	第一類	中度	嘉義市東區後湖里保建街 36 號之 13 九樓 3	05-2214***	0915-306***
呂○傑	第七類	中度	嘉義市東區後湖里保建街 36 號之 35 十樓 2	05-2773***	0956-465***
蔡○勇	第七類	輕度	嘉義市東區後湖里保仁三街 52 號	05-2768***	
游○安	第七類	輕度	嘉義市東區後湖里保建街 36 號十三樓 6	05-2771***	
呂○興	第七類	輕度	嘉義市東區後湖里保仁三街 38 巷 29 號	05-2760***	0920-398***
曾○波	第六類	極重度	嘉義市東區後湖里保仁三街 162 巷 15 弄 1 號	05-2766***	
吳○榮	第七類	中度	嘉義市東區後湖里保成路 131 巷 10 號	05-2753***	0978-018***
王○樹	第二類	重度	嘉義市東區後湖里保義路 91 號附 3	5276342***	
林○慶	第八類	輕度	嘉義市東區後湖里保義路 215 號	05-2769***	0912-252***
胡○富	第七類	輕度	嘉義市東區後湖里保義路 60 巷 1 之 1 號	05-2763***	
王○勇	第七類	輕度	嘉義市東區後湖里保義路 9 號	05-2766***	
陳○男	第五類 第七類	重度	嘉義市東區後湖里保仁三街 38 巷 10 號	05-2771***	
許○治	第二類	輕度	嘉義市東區後湖里保成路 37 號	05-2761***	0956-160***
賴○	第二類	中度	嘉義市東區後湖里保義路 104 號	05-2768***	0929-093***
許○	第一類	中度	嘉義市東區後湖里保義路 202 巷 19 號	05-2772***	0926-792***

姓名	障礙類別	障礙等級	戶籍地址	電話	手機
郭○成	第七類	中度	嘉義市東區後湖里保愛一街 60 號	05-2315****	0934-006****
蔡○龍	第七類	輕度	嘉義市東區後湖里保建街 36 號之 5 二樓 3	05-2772****	0920-967****
洪○吉	第七類	輕度	嘉義市東區後湖里保仁三街 38 巷 15 號	05-2711****	
林○雄	第一類	中度	嘉義市東區後湖里保仁三街 19 號		
康○瑞	第一類 第七類	重度	嘉義市東區後湖里保義路 230 號之 2	05-2713****	
劉○宏	第四類	輕度	嘉義市東區後湖里保義路 108 巷 34 號	05-2773****	0939-310****
徐○煌	第七類	輕度	嘉義市東區後湖里保建街 82 號	05-2766****	0910-797****
李○林	第一類 第七類	重度	嘉義市東區後湖里保仁三街 198 號	05-2783****	0910-856****
吳○誠	第一類 第三類 第七類	重度	嘉義市東區後湖里保仁三街 228 巷 53 號	05-2163****	0932-773****
紀○三	第一類	中度	嘉義市東區後湖里保仁三街 38 巷 13 之 5 號	05-2750****	0912-750****
葉○治	第七類	重度	嘉義市東區後湖里保仁三街 162 巷 29 弄 16 號	05-2773****	0938-242****
洪○昌	第四類	中度	嘉義市東區後湖里保建街 36 號之 29 五樓 3		0978-851****
胡○澤	第五類	極重度	嘉義市東區後湖里後湖 23 號	05-2762****	0925-183****
洪○泉	第七類	輕度	嘉義市東區後湖里保成路 85 號	05-2781****	0931-868****
蕭○山	第七類	中度	嘉義市東區後湖里保仁三街 7 號	05-2768****	0933-278****
歐○晟	第一類	輕度	嘉義市東區後湖里保成路 117 號	05-2751****	0932-806****
江○銘	第二類	重度	嘉義市東區後湖里保仁三街 38 巷 12 號	05-2767****	
張○泉	第三類 第八類	重度	嘉義市東區後湖里保義路 108 巷 20 號	05-2751****	0919-526****
林○遠	第六類	極重度	嘉義市東區後湖里保建街 36 號之 27 四樓 1	05-2718****	0928-711****
林○源	第一類 第七類	重度	嘉義市東區後湖里保義路 8 號		0938-820****
王○權	第七類	重度	嘉義市東區後湖里保義路 95 號		0912-197****

姓名	障礙類別	障礙等級	戶籍地址	電話	手機
莊○仁	第一類	極重度	嘉義市東區後湖里保建街 36 號之 32 五樓 4	05-2751****	0932-831****
陳○安	第二類	輕度	嘉義市東區後湖里保成路 195 號	05-2750****	0932-712****
黃○旺	第七類	輕度	嘉義市東區後湖里保仁三街 38 巷 28 號	05-2359****	0979-114****
蔡○明	第一類	中度	嘉義市東區後湖里保仁三街 52 號	05-2287****	
蔡○昇	第一類	輕度	嘉義市東區後湖里保仁三街 68 號	05-2781****/05-2760****	
蔡○哲	第七類	中度	嘉義市東區後湖里保仁三街 228 巷 43 號	05-2753****	0931-947****
柳○義	第七類	輕度	嘉義市東區後湖里保仁三街 162 巷 15 弄 14 號	05-2766****	0955-873****
謝○村	第七類	中度	嘉義市東區後湖里保仁一街 42 之 1 號	05-2757****	0972-396****
柯○哲	第二類	重度	嘉義市東區後湖里保仁一街 59 號	05-2742****	0929-375****
吳○標	第六類	極重度	嘉義市東區後湖里保仁三街 38 巷 13 之 2 號	05-2750****	0932-832****
蔡○財	第二類	輕度	嘉義市東區後湖里保建街 36 號之 13 四樓 3	05-2761****	
沈○和	第六類	極重度	嘉義市東區後湖里保仁三街 220 號	05-2751****	
沈○欽	第六類	極重度	嘉義市東區後湖里保仁三街 220 號	05-2751****	0932-980****
胡○勝	第二類	重度	嘉義市東區後湖里保義路 52 號	05-2769****	0912-949****
許○誠	第一類 第七類	中度	嘉義市東區後湖里保成路 37 號	05-2761****	0937-774****
賴○林	第二類	輕度	嘉義市東區後湖里保義路 104 號	05-2771****	0929-093****
蔡○展	第三類 第八類	中度	嘉義市東區後湖里台林街 395 號	05-2767****	0910-837****
王○林	第一類	中度	嘉義市東區後湖里保仁二街 6 號		
林○明	第一類	輕度	嘉義市東區後湖里保仁三街 51 號	05-2716****	0934-039****
胡○峰	第一類	重度	嘉義市東區後湖里保義路 48 號	5231276****	0987-256****
陳○閔	第二類	輕度	嘉義市東區後湖里保仁三街 27 號	05-2773****	0963-161****
蔡○坤	第一類	中度	嘉義市東區後湖里保義路 210 號	05-2752****	
陳○興	第七類	輕度	嘉義市東區後湖里保成路 77 巷 2 號		0952-124**** 0937-355****
許○慶	第六類	極重度	嘉義市東區後湖里保建街 36 號之 10 三樓 3		0932-831****

姓名	障礙類別	障礙等級	戶籍地址	電話	手機
蘇○福	第一類 第七類	重度	嘉義市東區後湖里保義路 126 巷 17 號	05-2782***	0918-849***
郭○德	第七類	重度	嘉義市東區後湖里保成路 77 巷 13 號	5277601***	0911-746***
郭○德	第七類	中度	嘉義市東區後湖里保建街 76 號	05-2385***	
蕭○仁	第七類	重度	嘉義市東區後湖里保成路 77 巷 18 號	05-2775***	0987-654***
蕭○桐	第一類	重度	嘉義市東區後湖里保成路 77 巷 18 號	05-2775***	0987-654***
陳○山	第四類	輕度	嘉義市東區後湖里保仁三街 38 巷 30 號	05-2753***	0978-276***
羅○田	第五類	輕度	嘉義市東區後湖里保愛二街 96 號		0912-661***
張○成	第二類	重度	嘉義市東區後湖里保建街 36 號之 32 十樓 1		0929-668***
楊○田	第七類	重度	嘉義市東區後湖里保義路 60 巷 17 號		0989-751***
曾○富	第六類	極重度	嘉義市東區後湖里保仁三街 162 巷 29 弄 8 號	05-2710***	0936-907***
黃○河	第七類	中度	嘉義市東區後湖里保建街 36 號之 35 四樓 1	05-2777***	0910-749***
王○期	第一類 第二類	極重度	嘉義市東區後湖里保仁三街 38 巷 20 號	05-2763***	0972-091***
高○隆	第六類	極重度	嘉義市東區後湖里保仁三街 162 巷 1 弄 15 號	05-2769***	0928-208***
李○仲	第一類	重度	嘉義市東區後湖里保仁三街 162 巷 1 弄 8 號	05-2777***	
胡○忠	第七類	輕度	嘉義市東區後湖里保義路 106 號	05-2762***	0910-836***
林○輝	第一類 第六類 第七類	重度	嘉義市東區後湖里保建街 36 號六樓 2	05-2757***	0931-296***
袁○鴻	第一類 第三類	中度	嘉義市東區後湖里保仁三街 162 巷 1 弄 10 號	05-2767***	0928-711***
陳○松	第七類	輕度	嘉義市東區後湖里保仁三街 228 巷 8 號	05-2773***	0988-062***
張○達	第二類	中度	嘉義市東區後湖里保仁三街 162 巷 31 號	05-2760***	
郭○育	第一類	重度	嘉義市東區後湖里保義路 68 號	05-2766***	0921-966***
陳○男	第二類	輕度	嘉義市東區後湖里保建街 36 號之 13 十樓 4	05-2566***	0912-148***

姓名	障礙類別	障礙等級	戶籍地址	電話	手機
陳○叡	第一類	輕度	嘉義市東區後湖里保成路 53 號	05-2206****	0928-713****
何○振	第一類	重度	嘉義市東區後湖里保忠三街 62 巷 62 號	05-3772****	0916-752****
何○修	第一類 第七類	極重度	嘉義市東區後湖里保忠三街 62 巷 62 號	05-3772****	0916-752****
陳○燕	第七類	中度	嘉義市東區後湖里保康路 137 號	05-2772****	0955-662****
萬○遠	第一類 第七類	重度	嘉義市東區後湖里保成路 81 巷 18 號	05-2769****	0932-185****-通知
林○玉香	第一類 第七類	極重度	嘉義市東區後湖里保忠三街 27 巷 81 號	05-2766****	
朱○桂	第七類	中度	嘉義市東區後湖里保愛二街 102 號	05-2751****	
蔡○英	第七類	輕度	嘉義市東區後湖里保仁三街 72 號	05-2755****	
李○生	第一類 第七類	重度	嘉義市東區後湖里保建街 36 號之 7	05-2718****	0988-979****
吳○玉鳳	第四類	重度	嘉義市東區後湖里保仁一街 56 號	05-2767****	
許○瑞雲	第二類 第三類	極重度	嘉義市東區後湖里保建街 36 號之 35 十樓 4	05-2393****	0918-059****
阮○金雀	第一類	輕度	嘉義市東區後湖里保建街 36 號之 27 七樓 1	05-2753****	
黃○榕	第六類	極重度	嘉義市東區後湖里保建街 36 號之 27 九樓 2	05-2761****	0979-166****
陳○淑慧	第一類 第七類	極重度	嘉義市東區後湖里保建街 36 號之 15	05-2308****#6203 05-2786****	0921-241****
蕭○美蘭	第一類	極重度	嘉義市東區後湖里保成路 77 巷 6 號	05-2773****	0919-641****(子)
邱○文	第一類	輕度	嘉義市東區後湖里保建街 36 號之 1 六樓 4		0958-989****
胡○密	第一類 第八類	中度	嘉義市東區後湖里保義路 60 巷 23 號	05-2765****	0919-895****
李○吟峯	第一類	極重度	嘉義市東區後湖里保仁一街 4 號	05-2318****	0958-611****
林○諸雲	第一類	輕度	嘉義市東區後湖里保仁三街 75 號		
洪○額	第七類	輕度	嘉義市東區後湖里保仁一街 60 號		

姓名	障礙類別	障礙等級	戶籍地址	電話	手機
陳○月嬌	第二類	輕度	嘉義市東區後湖里保建街 36 號之 10 六樓 2	05-2753****	0933-617****
王○	第六類	極重度	嘉義市東區後湖里保義路 60 巷 1 號	06-2821****	
張○寶	第二類	重度	嘉義市東區後湖里保仁三街 162 巷 36 號	05-2765****	0912-791****
許○麵	第一類 第七類	重度	嘉義市東區後湖里保成路 39 號	05-2772****/05-2761****	0966-521**** 0956-160****
江○慧鶯	第六類	極重度	嘉義市東區後湖里保義路 209 號	05-2764****	0909-191****
蔡○盆	第七類	輕度	嘉義市東區後湖里保忠三街 78 號	05-2755****	0987-267****
簡○	第七類	中度	嘉義市東區後湖里保建街 36 號七樓 5	05-2772****	
林○錦雲	第七類	輕度	嘉義市東區後湖里保建街 76 號	05-2766****	0965-135****
吳○鶴	第一類 第七類	重度	嘉義市東區後湖里保建街 36 號之 18 二樓 4	05-2778****	0937-595****
廖○桂蘭	第七類	中度	嘉義市東區後湖里忠孝路 784 號	05-2767****	
黃○	第七類	輕度	嘉義市東區後湖里保仁三街 228 巷 50 號	05-2784****	0916-215****
雷○美珠	第二類	輕度	嘉義市東區後湖里保仁三街 186 號	05-2764****	
陳○	第七類	中度	嘉義市東區後湖里保義路 108 巷 31 號	05-2771****	
李○	第一類 第二類	重度	嘉義市東區後湖里保仁三街 160 號	05-2768****	0932-599****
陳○金鳳	第一類 第二類	重度	嘉義市東區後湖里保仁三街 222 號	05-2773****	
陳○金鳳	第一類	輕度	嘉義市東區後湖里保建街 36 號之 27 十一樓 3		
張○莉	第二類	輕度	嘉義市東區後湖里保建街 36 號之 13 三樓 3	05-2783****	0982-488****
陳○玉	第一類	輕度	嘉義市東區後湖里保建街 36 號之 13 九樓 2	05-2786****	
陳○虹	第七類	中度	嘉義市東區後湖里保建街 36 之 29 號 6 樓 1	05-2226****#2509	0921-506****
馬○瑛	第七類	輕度	嘉義市東區後湖里保建街 36 號之 13 九樓 3	05-2214****	0915-306****
陳○芬	第七類	中度	嘉義市東區後湖里保建街 36 號之 32 三樓 4	05-2225****	0929-774****
李○卿	第一類	輕度	嘉義市東區後湖里保仁三街 162 巷 6 號	05-2745****	
賴○貞	第七類	中度	嘉義市東區後湖里保成路 81 巷 16 號	05-2770****	0933-359****

姓名	障礙類別	障礙等級	戶籍地址	電話	手機
李○惠	第七類	中度	嘉義市東區後湖里保仁三街 38 巷 12 號	05-2834****	0978-093****
王○美	第一類	中度	嘉義市東區後湖里保義路 60 巷 1 號	05-2769****	
郭○惠	第七類	中度	嘉義市東區後湖里保成路 95 號	05-2760****	0988-855****
許○賢	第六類	極重度	嘉義市東區後湖里保義路 202 巷 19 號	05-2772****	0932-788****
蔡○芬	第一類	中度	嘉義市東區後湖里保義路 210 號	05-2752****	
林○玲	第四類	重度	嘉義市東區後湖里保仁三街 23 號	05-2766****	0928-990****
林○蓮	第四類	輕度	嘉義市東區後湖里保建街 36 號之 27 十二樓 1	05-2789****	0921-669****
王○蓉	第七類	中度	嘉義市東區後湖里保建街 36 號之 18 六樓 3	05-2753****	0919-145****
朱○勝珠	第六類	極重度	嘉義市東區後湖里保仁三街 162 巷 29 弄 12 號	05-2753****	0919-640****
葉○玲	第七類	輕度	嘉義市東區後湖里保義路 126 巷 11 號	05-2712****	
周○玲	第七類	輕度	嘉義市東區後湖里保仁二街 8 號	05-2780****	0933-277****
陳○梅	第一類	輕度	嘉義市東區後湖里保仁三街 162 巷 6 號	05-2745****	0917-230****
蕭○珍	第一類	中度	嘉義市東區後湖里保義路 108 巷 29 號	05-2764****	
李○瑾	第一類 第七類	極重度	嘉義市東區後湖里保仁一街 54 號	05-2758****	0919-014****
施○媛	第一類	重度	嘉義市東區後湖里保建街 36 號之 29 六樓 1		0989-121****
曾○龍	第五類 第七類	重度	嘉義市東區後湖里保義路 108 巷 17 號	05-2757****	
李○吉	第七類	輕度	嘉義市東區後湖里保義路 108 巷 21 號	05-2760****	0970-158****
鄭○源	第七類	輕度	嘉義市東區後湖里保仁三街 48 號	05-2786****	0937-300****
李○和	第七類	中度	嘉義市東區後湖里保義路 108 巷 21 號	05-2760****	
王○碧蓮	第七類	中度	嘉義市東區後湖里保仁一街 12 號	05-2764****	
陳○勤	第一類 第三類 第七類	極重度	嘉義市東區後湖里保愛二街 5 號	05-2787****	0920-952****
吳○金秀	第七類	輕度	嘉義市東區後湖里保成路 131 巷 10 號	05-2753****	
曾○美真	第二類	重度	嘉義市東區後湖里保義路 126 巷 7 號	05-2715****	0938-793****

姓名	障礙類別	障礙等級	戶籍地址	電話	手機
周○桃	第七類	重度	嘉義市東區後湖里保成路 77 巷 18 號	05-2775****	0928-501****
陳○妃	第三類	輕度	嘉義市東區後湖里保建街 36 號之 1 二樓 1	05-2203****	0983-063****
古○見	第二類	重度	嘉義市東區後湖里保健街 42 號	05-2222****	0930-603****
黃○桃	第七類	輕度	嘉義市東區後湖里保建街 36 號之 26 五樓 1	05-2754****	
顏○櫻	第一類	輕度	嘉義市東區後湖里保建街 36 號之 27 四樓 2	05-2784****	
陳○蘭	第七類	中度	嘉義市東區後湖里保建街 36 號之 1 三樓 2	05-2132****	0911-668****
路○綿	第二類	輕度	嘉義市東區後湖里保仁三街 228 巷 1 號	05-2760****	0912-498****
蔡○文	第一類 第七類	重度	嘉義市東區後湖里保建街 36 號之 26 四樓 2		0933-617****
王○笑	第七類	中度	嘉義市東區後湖里保建街 36 號之 13 五樓 2	05-2783****	0972-018****

二、東區圳頭里

姓名	障礙類別	障礙等級	戶籍地址	電話	手機
薛○堂	第一類	重度	嘉義市東區圳頭里林森東路 722 之 11 號三樓之 2	05-2742***	
蘇○文	第一類	極重度	嘉義市東區圳頭里林森東路 722 之 26 號九樓之 1	05-2775***	
李○說蘭	第二類	中度	嘉義市東區圳頭里林森東路 722 之 5 號五樓之 3	05-2242***	0921-595***
黃○蘭	第一類	中度	嘉義市東區圳頭里盧厝 108 號之 54	05-2770***	
姜○聲	第一類	輕度	嘉義市東區圳頭里林森東路 722 之 21 號九樓之 3	05-2775***	0923-707***
程○華	第一類 第七類	重度	嘉義市東區圳頭里盧義路 361 號		0973-925***
曾○月	第六類	極重度	嘉義市東區圳頭里林森東路 722 之 5 號六樓之 2	05-2741***	
謝○伶	第一類	中度	嘉義市東區圳頭里五福街 217 巷 6 號	05-2613***	
沈○而	第二類	輕度	嘉義市東區圳頭里圓福街 118 巷 2 弄 78 號	05-2785***	
李○水葉	第二類	輕度	嘉義市東區圳頭里盧厝 108 號之 74	05-2765***	
林○桃	第二類	中度	嘉義市東區圳頭里林森東路 820 巷 68 號	05-2766***#1305	0920-093*** 0979-731156
華○榛	第一類	中度	嘉義市東區圳頭里圓福街 118 巷 2 弄 130 號十三樓 2	05-2780***	0932-053***
蘇○娟	第六類	重度	嘉義市東區圳頭里圓福街 118 巷 2 弄 136 號三樓 3	05-2761***	0929-762***
李○勝	第二類	中度	嘉義市東區圳頭里林森東路 684 巷 12 號	05-2779***	
林○江	第二類	輕度	嘉義市東區圳頭里林森東路 722 之 17 號十樓之 2	03-2713***/03-3683***	

姓名	障礙類別	障礙等級	戶籍地址	電話	手機
吳○	第二類	輕度	嘉義市東區圳頭里盧厝 108 號之 17 六樓 3	05-2751***	
鄧○	第二類	中度	嘉義市東區圳頭里林森東路 470 巷 59 號	05-2741***	0939-381***
賀○福	第二類	重度	嘉義市東區圳頭里林森東路 722 之 34 號三樓之 4	05-2768***	
蔣○穎	第六類	極重度	嘉義市東區圳頭里盧厝 108 號之 9	05-2751***	0918-801***
沈○明珠	第七類	輕度	嘉義市東區圳頭里盧厝 108 號之 17 二樓 11	05-2762***	
葉○庭	第一類 第三類 第七類	重度	嘉義市東區圳頭里五福街 217 巷 36 號	05-2786***	0910-896***
蔡○喻	第二類	輕度	嘉義市東區圳頭里五福街 185 巷 4 號	05-2750***	0912-197***
洪○庭	第一類	中度	嘉義市東區圳頭里林森東路 732 號		0906-990***
王○偉	第一類	輕度	嘉義市東區圳頭里盧厝 108 號之 17 三樓七	05-2760***	0929-560***
賴○紅	第一類 第四類	中度	嘉義市東區圳頭里盧厝 108 號之 53	05-2761***	
洪○家	第一類	中度	嘉義市東區圳頭里林森東路 732 號		0906-990***
孫○山	第二類	輕度	嘉義市東區圳頭里林森東路 470 巷 6 號	05-2221***	0988-108***
廖○德	第一類	輕度	嘉義市東區圳頭里林森東路 722 之 5 號十一樓之 4	05-2772***	0921-287***
王○盛	第二類	中度	嘉義市東區圳頭里林森東路 684 巷 4 弄 9 號	05-2710***	0922-023***
李○弘	第三類	輕度	嘉義市東區圳頭里盧義路 335 巷 78 號	05-2782***	
王○胤	第六類	輕度	嘉義市東區圳頭里林森東路 722 之 7 號九樓之 2	05-2766***	0956-871***
唐○	第二類	重度	嘉義市東區圳頭里林森東路 722 之 21 號八樓之 2	05-2775***	
蔡○珈	第六類	極重度	嘉義市東區圳頭里盧厝 108 號之 17 七樓 2		0929-191***

姓名	障礙類別	障礙等級	戶籍地址	電話	手機
賴○瑤	第一類	中度	嘉義市東區圳頭里盧厝 108 號之 53	05-2745***	0976-434***
李○宸	第一類	輕度	嘉義市東區圳頭里盧厝 101 號之 3	05-2753***	0911-722***
洪○郁	第一類	輕度	嘉義市東區圳頭里林森東路 732 號	05-2793***	0906-399***
鄭○璇	第一類	輕度	嘉義市東區圳頭里盧義路 510 巷 12 號	05-2781***	0929-952***
洪○婷	第一類	中度	嘉義市東區圳頭里林森東路 684 巷 33 號		
林○柔	第八類	中度	嘉義市東區圳頭里林森東路 842 巷 27 弄 48 號	05-2765***	0966-743***
林○萱	第一類	輕度	嘉義市東區圳頭里林森東路 616 號附 6	05-2761***	0933-363***
黃○詞	第二類	重度	嘉義市東區圳頭里圓福街 118 巷 2 弄 13 號	05-2752***/05-2745566	0970-570***
李○軒	其他類	極重度	嘉義市東區圳頭里林森東路 722 之 24 號三樓之 1	05-2773***	
羅○琳	其他類	輕度	嘉義市東區圳頭里林森東路 684 巷 35 號	05-2770***	
陳○利	第二類	重度	嘉義市東區圳頭里林森東路 722 之 15 號十二樓之 2	05-2769***	0910-859***
梁○貴美	第一類 第二類 第七類	極重度	嘉義市東區圳頭里林森東路 842 巷 92 號	05-2758***	
李○英	第七類	輕度	嘉義市東區圳頭里盧厝 110 號之 8	05-2762***	0929-140***
李○彬	第一類 第七類	中度	嘉義市東區圳頭里五福街 203 巷 36 號	05-2764***	
紀○華	第一類 第七類	重度	嘉義市東區圳頭里盧義路 361 號	05-2721***	0933-946***
隋○彬	第七類	輕度	嘉義市東區圳頭里林森東路 842 巷 5 弄 9 號	05-2207***	0929-138***
翟○秀雲	第二類	輕度	嘉義市東區圳頭里林森東路 722 之 17 號十一樓之 4(CB 棟)		
許○彥	第七類	重度	嘉義市東區圳頭里五福街 165 巷 27 號	05-2781***	0928-515***

姓名	障礙類別	障礙等級	戶籍地址	電話	手機
蕭○琴	第一類	輕度	嘉義市東區圳頭里林森東路 722 之 17 號十二樓之 3	05-2776****	
李○玉女	第七類 第二類	中度	嘉義市東區圳頭里林森東路 722 之 31 號三樓之 3	05-2772****	0939-279****
黃○美	第二類	中度	嘉義市東區圳頭里林森東路 722 之 34 號六樓之 1	05-2772****	
石○德	第七類	輕度	嘉義市東區圳頭里林森東路 722 之 15 號十二樓之 4	05-2757****	0903-019****
何○笑	第一類	重度	嘉義市東區圳頭里林森東路 722 之 11 號二樓之 2	05-2788****	0933-279****
洪○鳳	第七類	中度	嘉義市東區圳頭里林森東路 364 巷 15 弄 32 號	05-2760****	0982-468****
黃○儀	第一類	輕度	嘉義市東區圳頭里林森東路 470 巷 22 號	05-2772****	0932-980****
趙○忠	第四類	輕度	嘉義市東區圳頭里林森東路 470 巷 118 號	05-2772****	
郭○江	第六類	極重度	嘉義市東區圳頭里圓福街 118 巷 2 弄 140 號四樓 2	05-2757****	
黃○雄	第二類	輕度	嘉義市東區圳頭里林森東路 470 巷 22 號	05-2772****	
吳○勳	第二類	輕度	嘉義市東區圳頭里五福街 217 巷 3 號		0921-553****
陳○緯	第一類	中度	嘉義市東區圳頭里林森東路 684 巷 7 號之 2	05-2776****	
陳○國	第一類	極重度	嘉義市東區圳頭里林森東路 722 之 7 號九樓之 2	05-2625****	0921-351****
楊○欽	第七類	中度	嘉義市東區圳頭里林森東路 800 號	05-2760****	0952-055****
蔡○荃	其他類	重度	嘉義市東區圳頭里圓福街 118 巷 2 弄 130 號八樓 1	05-2130****	0971-155****
馬○梅	第七類	輕度	嘉義市東區圳頭里林森東路 722 之 5 號三樓之 1	05-2710****	
羅○悅	第二類	中度	嘉義市東區圳頭里盧義路 367 巷 35 號	05-2762****	0921-242****

姓名	障礙類別	障礙等級	戶籍地址	電話	手機
張○雲	第一類	中度	嘉義市東區圳頭里林森東路 842 巷 27 弄 9 號	05-2765****#6520	
張○秀英	第一類 第七類	重度	嘉義市東區圳頭里盧厝 110 號之 10	05-2770****	0936-490****
蔡○菊	第七類	中度	嘉義市東區圳頭里林森東路 470 巷 57 號		0972-923****
袁○彩雲	第七類	中度	嘉義市東區圳頭里林森東路 722 之 34 號五樓之 2	05-2761****	0932-878****
蔡○好	第一類 第七類	重度	嘉義市東區圳頭里盧義路 361 號	05-7842****	
張○寧	第四類	輕度	嘉義市東區圳頭里五福街 215 號	05-2711****	0931-612****
邱○貞	第三類 第七類	極重度	嘉義市東區圳頭里盧厝 121 之 23 號	05-2769****	0972-396****
吳○頤	第二類	輕度	嘉義市東區圳頭里圓福街 118 巷 2 弄 140 號 6 樓 2	05-2778****	0966-712****
郭○蕙	第七類	輕度	嘉義市東區圳頭里圓福街 118 巷 36 號		0938-283**** 0912-483****
謝○清	第一類 第二類	重度	嘉義市東區圳頭里五福街 165 巷 10 號	05-2751****	0911-194****
詹○龍	第二類	輕度	嘉義市東區圳頭里林森東路 470 巷 101 號	05-2780****	0910-875****
蔡○三	第二類 第七類	中度	嘉義市東區圳頭里林森東路 614 號	05-2764****	0919-195****
蘇○藏	第一類 第五類 第七類	重度	嘉義市東區圳頭里林森東路 722 號之 2	05-2772****	
林○元	第一類	重度	嘉義市東區圳頭里五福街 173 號	05-2760****	0919-120****
蘇○成	第一類 第七類	中度	嘉義市東區圳頭里林森東路 364 巷 15 弄 64 號	05-2777****	

姓名	障礙類別	障礙等級	戶籍地址	電話	手機
呂○雄	第一類 第二類 第七類	中度	嘉義市東區圳頭里圓福街 118 巷 2 弄 88 號	05-2787***	0937-209***
翁○瑞珍	第二類	重度	嘉義市東區圳頭里五福街 195 號	05-2767***	
左○田	第二類	輕度	嘉義市東區圳頭里林森東路 842 巷 41 號		0910-852***
涂○德	第二類	中度	嘉義市東區圳頭里盧義路 239 巷 136 號	05-2770***	
吳○鄰	第三類 第八類	中度	嘉義市東區圳頭里林森東路 364 巷 15 弄 84 號	05-2763***	0933-681***
唐○棟	第二類	重度	嘉義市東區圳頭里盧義路 361 號	05-2750***	
蔡○得	第二類	輕度	嘉義市東區圳頭里林森東路 684 巷 41 號	05-2762***	
蕭○三	第二類	中度	嘉義市東區圳頭里盧厝 129 號	05-2752***	0937-876***
李○雄	第一類 第七類	重度	嘉義市東區圳頭里盧厝 88 號	05-2812***	0989-563***
唐○欽	第四類	極重度	嘉義市東區圳頭里圓福街 118 巷 48 弄 13 號	05-2760***	0932-711***
林○伯	第二類	重度	嘉義市東區圳頭里林森東路 798 號	05-2751***	0939-940***
蔡○雄	第四類	輕度	嘉義市東區圳頭里圓福街 118 巷 48 弄 43 號	05-2766***	0958-689***
何○海	第七類	中度	嘉義市東區圳頭里圓福街 118 巷 50 號	05-2767***	
吳○榮	第一類 第七類	中度	嘉義市東區圳頭里圓福街 118 巷 2 弄 140 號 八樓 2	05-2777***	
蕭○林	第六類	極重度	嘉義市東區圳頭里林森東路 842 巷 27 弄 40 號附 1	05-2767***	
謝○德	第二類	輕度	嘉義市東區圳頭里五福街 203 巷 44 號	05-2769***	0935-845***
蔡○義	第七類	中度	嘉義市東區圳頭里林森東路 684 巷 22 號	05-2768***	0952-768***
柯○溪	第一類	中度	嘉義市東區圳頭里林森東路 364 巷 15 弄 106 號	05-2768***	
蔡○男	第二類	重度	嘉義市東區圳頭里林森東路 364 巷 15 弄 102 號	05-2770***	0980-404***

姓名	障礙類別	障礙等級	戶籍地址	電話	手機
陳○財	第七類	輕度	嘉義市東區圳頭里盧厝 108 號之 52	05-2769***	0912-754***
鄭○益	第七類	中度	嘉義市東區圳頭里林森東路 820 巷 57 號	05-2773***	0921-158***
王○祥	第四類	輕度	嘉義市東區圳頭里林森東路 842 巷 7 弄 12 號	05-2710***	0955-924***
邱○成	第五類	中度	嘉義市東區圳頭里林森東路 470 巷 13 號	05-2763***	
吳○連	第七類	中度	嘉義市東區圳頭里盧厝 159 之 1 號	05-2758***	0937-651***
李○料	第四類	輕度	嘉義市東區圳頭里盧義路 335 巷 27 號	05-2762***	
王○洪	第一類 第七類	中度	嘉義市東區圳頭里林森東路 722 之 5 號三樓 之 3	05-2741***	
李○祥	第一類 第二類 第七類	中度	嘉義市東區圳頭里圓福街 118 巷 48 弄 48 號	05-2715***	0910-852***
黃○榮	第四類	極重度	嘉義市東區圳頭里圓福街 118 巷 2 弄 19 號	04-2475***1	0928-583***
陳○陽	第七類	中度	嘉義市東區圳頭里圓福街 118 巷 2 弄 18 號	05-2767***	0939-565***
吳○玉	第一類	輕度	嘉義市東區圳頭里林森東路 364 巷 15 弄 104 號	05-2769***	
林○福	第一類	重度	嘉義市東區圳頭里林森東路 684 巷 8 號		0939-424***
賴○丁	第四類	中度	嘉義市東區圳頭里盧厝 108 號之 53	05-2745***	0960-109***
王○基	第二類	輕度	嘉義市東區圳頭里林森東路 842 巷 43 號	05-2772***	0952-619***
黃○財	第二類	中度	嘉義市東區圳頭里林森東路 684 巷 4 弄 26 號	05-2776***	
詹○博	第四類	極重度	嘉義市東區圳頭里林森東路 684 巷 50 號		0933-944***
曹○星	第二類	輕度	嘉義市東區圳頭里林森東路 722 之 5 號六樓 之 3	05-2784***	
莊○焮	第一類 第五類 第七類	極重度	嘉義市東區圳頭里林森東路 514 號		0988-528***
施○富	第四類	輕度	嘉義市東區圳頭里五福街 203 巷 48 號	05-2753***	0934-038***
陳○輝	第七類	重度	嘉義市東區圳頭里林森東路 684 巷 4 弄 38 號	05-2761***	0910-886***

姓名	障礙類別	障礙等級	戶籍地址	電話	手機
賀○章	第七類	輕度	嘉義市東區圳頭里林森東路 722 之 11 號九樓之 3		0953-378***
林○和	第一類	輕度	嘉義市東區圳頭里林森東路 820 巷 8 號	05-2762***	
鄧○嶽	第二類	重度	嘉義市東區圳頭里林森東路 470 巷 59 號	05-2741***	0939-367***
梁○誠	第一類	中度	嘉義市東區圳頭里五福街 203 巷 27 號	05-2781***	0982-886***
羅○超	第七類	重度	嘉義市東區圳頭里盧厝 123 號	05-2767***	0933-680***
陳○森	第七類	中度	嘉義市東區圳頭里盧厝 125 號	05-2752***	0913-227***
江○原	第一類	中度	嘉義市東區圳頭里五福街 223 號	05-2763***	
孫○生	第一類 第七類	重度	嘉義市東區圳頭里林森東路 722 之 31 號七樓之 1	05-2775***	
鮑○光	第一類	重度	嘉義市東區圳頭里林森東路 722 之 24 號八樓之 3	05-2764***	
侯○賢	第七類	輕度	嘉義市東區圳頭里林森東路 722 之 26 號五樓之 1	05-2767***	0935-367***
成○璋	第七類	中度	嘉義市東區圳頭里林森東路 722 之 7 號二樓之 1	05-2771***	0933-681***
羅○良	第七類	中度	嘉義市東區圳頭里林森東路 810 號	05-2761***	0922-323***
畢○文	第一類	中度	嘉義市東區圳頭里林森東路 842 巷 21 弄 3 號	05-2763***	
孫○南	第一類	中度	嘉義市東區圳頭里林森東路 722 號之 21 五樓之 4	05-2771***	0920-383***
李○漾	第四類	極重度	嘉義市東區圳頭里林森東路 722 之 17 號四樓之 3	05-2757***	0958-520***
李○山	第一類	中度	嘉義市東區圳頭里林森東路 722 之 31 號九樓之 1	05-2752***	0981-193***
李○嶺	第一類	極重度	嘉義市東區圳頭里林森東路 722 之 31 號九樓之 1	05-2752***	0981-193***

姓名	障礙類別	障礙等級	戶籍地址	電話	手機
湯○生	第一類	中度	嘉義市東區圳頭里林森東路 722 之 21 號八樓之 4	05-2771***	0975-778***
孫○坤	第一類	中度	嘉義市東區圳頭里林森東路 722 之 21 號五樓之 4	04-2271***8	0921-383***
劉○祐	第七類	中度	嘉義市東區圳頭里林森東路 722 之 24 號九樓之 1	05-2719***	0910-659***
扈○曙	第三類 第二類	極重度	嘉義市東區圳頭里林森東路 684 巷 69 號	05-2789***	0953-338***
吳○榮	第四類	輕度	嘉義市東區圳頭里林森東路 470 巷 17 號	05-2250***	
蔡○宏	第二類	輕度	嘉義市東區圳頭里林森東路 722 之 24 號八樓之 1	05-2859***	0933-361***
林○進	第七類	輕度	嘉義市東區圳頭里圓福街 118 巷 20 號	05-2289***/05-2787***	0972-622***
蔡○達	第一類	中度	嘉義市東區圳頭里林森東路 842 巷 27 弄 7 號	05-2765***	0929-655***
葉○強	第一類	中度	嘉義市東區圳頭里盧厝 108 號之 17 三樓 9	05-2762***	0928-389***
張○釗	第四類	中度	嘉義市東區圳頭里圓福街 118 巷 2 弄 140 號五樓 2	05-2775***/05-2755***	0978-419***
林○如	第六類	極重度	嘉義市東區圳頭里林森東路 722 之 15 號七樓之 4	05-2760***	0928-711***
黃○達	第一類 第三類 第七類	極重度	嘉義市東區圳頭里林森東路 722 之 24 號十一樓之 3	05-2774***	0912-038***
程○偉	第一類	輕度	嘉義市東區圳頭里林森東路 722 之 5 號三樓之 4		0981-865***
吳○洪	第一類	輕度	嘉義市東區圳頭里林森東路 364 巷 15 弄 26 號	05-2773***	0911-656***
張○德	第七類	輕度	嘉義市東區圳頭里盧義路 367 巷 21 號	05-2762***	0932-344***

姓名	障礙類別	障礙等級	戶籍地址	電話	手機
袁○霆	第一類	極重度	嘉義市東區圳頭里林森東路 722 之 31 號十二樓之 1	05-2767***	0934-174***
楊○福	第一類	中度	嘉義市東區圳頭里林森東路 722 之 15 號三樓之 2	08-7957***	0983-306***
賴○生	第三類 第八類	重度	嘉義市東區圳頭里林森東路 820 巷 55 號	05-2759***	
葉○成	第一類	中度	嘉義市東區圳頭里圓福街 118 巷 48 弄 8 號	05-2769***	
高○釗	第七類	中度	嘉義市東區圳頭里林森東路 722 之 35 號	05-2832***	0933-350***
陳○成	第一類	重度	嘉義市東區圳頭里圓福街 118 巷 2 弄 43 號	05-2769***	0931-318***
盧○雄	第七類	輕度	嘉義市東區圳頭里圓福街 118 巷 2 弄 140 號五樓 3	05-2766***	
蔡○達	第一類	輕度	嘉義市東區圳頭里林森東路 612 巷 5 弄 9 號	05-2770***	0988-644***
楊○生	第一類 第三類 第七類	極重度	嘉義市東區圳頭里林森東路 364 巷 15 弄 112 之 1 號	03-2713***	
賴○	第七類	中度	嘉義市東區圳頭里林森東路 820 巷 85 號	05-2781***	0952-538***
蔡○城	第七類	中度	嘉義市東區圳頭里林森東路 684 巷 7 號	05-2769***	0911-737***
梁○成	第一類	中度	嘉義市東區圳頭里圓福街 118 巷 48 弄 25 號	05-2764***	0963-870***
余○遠	第一類	重度	嘉義市東區圳頭里盧厝 110 號之 14	05-2768***	0932-806***
羅○榮	第一類	中度	嘉義市東區圳頭里林森東路 722 之 34 號三樓之 3		0979-029***
廖○致	第一類	中度	嘉義市東區圳頭里林森東路 722 之 21 號六樓之 2	05-5966***	0932-832***
李○明	第一類	重度	嘉義市東區圳頭里林森東路 616 號	05-2763***	0913-338***
竇○斌	第一類	中度	嘉義市東區圳頭里林森東路 722 之 26 號七樓之 3	05-2773***	0925-502***
梁○銘	第一類	中度	嘉義市東區圳頭里林森東路 612 巷 7 弄 2 號	05-2716***	

姓名	障礙類別	障礙等級	戶籍地址	電話	手機
江○民	第六類	極重度	嘉義市東區圳頭里盧義路 335 巷 72 號		
蘇○淵	第一類	輕度	嘉義市東區圳頭里林森東路 558 號		0926-028****
郭○添	其他類	重度	嘉義市東區圳頭里林森東路 684 巷 63 號	05-2772****	0922-772****
簡○遠	第一類	重度	嘉義市東區圳頭里林森東路 722 之 26 號十樓之 2	05-2767****	0921-557****
林○輝	第七類	中度	嘉義市東區圳頭里林森東路 722 之 24 號四樓之 2	05-2712****	0933-359****
柯○謙	第一類	中度	嘉義市東區圳頭里林森東路 722 之 5 號三樓之 4		0981-865****
林○緯	第一類	輕度	嘉義市東區圳頭里圓福街 118 巷 48 弄 37 號	05-2262****	0926-673****
李○仕	第一類	輕度	嘉義市東區圳頭里盧義路 335 巷 78 號	05-2782****	0903-672****
林○廷	第二類	中度	嘉義市東區圳頭里林森東路 838 號之 2	05-2792****	0920-698****
鄭○	第一類	重度	嘉義市東區圳頭里五福街 201 號		0983-230****
宋○秀葉	第二類	輕度	嘉義市東區圳頭里林森東路 722 之 34 號二樓之 2	05-2711****	0937-797****
李○瑞蘭	第二類	重度	嘉義市東區圳頭里五福街 203 巷 45 號	05-2720****	
吳○良時	第一類	輕度	嘉義市東區圳頭里盧義路 361 號		0916-188****
王○秀枝	第七類	重度	嘉義市東區圳頭里五福街 301 號	05-2761****	
吳○惠	第一類	輕度	嘉義市東區圳頭里林森東路 684 巷 4 弄 21 號		
邱○吟	第一類 第七類	中度	嘉義市東區圳頭里五福街 217 巷 40 號	05-2768****	
蔡○香	第一類	重度	嘉義市東區圳頭里林森東路 588 號	05-2768****	0936-816****
蘇○北	第一類	中度	嘉義市東區圳頭里盧義路 361 號	05-2780****	0960-560****
鐘○素梅	第二類	輕度	嘉義市東區圳頭里圓福街 118 巷 48 弄 45 號	05-2761****	
張○金鑾	第七類	輕度	嘉義市東區圳頭里林森東路 684 巷 32 號	05-2231****	0938-018****
蔣○英	第二類	中度	嘉義市東區圳頭里林森東路 722 之 15 號四樓之 1	05-2771****	

姓名	障礙類別	障礙等級	戶籍地址	電話	手機
李○春	第七類	輕度	嘉義市東區圳頭里盧義路 335 巷 25 號	05-2767***	
蕭○丹	第二類	中度	嘉義市東區圳頭里盧厝 108 號之 63	05-2768***	0932-789***
陳○清玉	第七類	輕度	嘉義市東區圳頭里盧厝 125 號	05-2752***	0958-539***
羅○玉霞	第二類 第七類	中度	嘉義市東區圳頭里盧厝 123 號	05-2767***	0937-654***
高○玉蘭	第二類	中度	嘉義市東區圳頭里圓福街 118 巷 2 弄 51 號	05-2752***	0932-774***
郭○絲	第二類	輕度	嘉義市東區圳頭里林森東路 722 之 26 號九樓之 2	05-2592***	0988-067***
洪○春子	第四類	輕度	嘉義市東區圳頭里圓福街 118 巷 2 弄 31 號	05-2214***	0910-896***
王○秀祐	第一類	中度	嘉義市東區圳頭里圓福街 118 巷 2 弄 47 號	05-2761***	0928-011***
林○雪娥	第七類	中度	嘉義市東區圳頭里五福街 185 巷 14 號	05-2777***	
吳○隨	第一類	輕度	嘉義市東區圳頭里林森東路 740 號之 1	05-2764***	0921-912***
黃○素娥	第四類 第七類	重度	嘉義市東區圳頭里圓福街 118 巷 2 弄 130 號五樓 1	05-2765***	
林○點	第六類 第七類	中度	嘉義市東區圳頭里盧厝 149 之 8 號		0982-155***
張○秋菊	第七類	中度	嘉義市東區圳頭里林森東路 722 之 21 號十樓之 2	05-2790***	0932-981***
藍○梅子	第二類	輕度	嘉義市東區圳頭里林森東路 684 巷 4 弄 32 號	05-2784***	
林○玉	第一類 第二類 第七類	中度	嘉義市東區圳頭里林森東路 722 之 5 號九樓之 3	05-2753***	
吳○蘭	第一類	輕度	嘉義市東區圳頭里盧義路 239 巷 35 號		
馮○	第一類	中度	嘉義市東區圳頭里林森東路 612 巷 3 弄 8 號	05-2330***	0970-163***
蔡○娥	第一類	重度	嘉義市東區圳頭里圓福街 118 巷 48 弄 43 號	05-2766***	
李○助	第七類	輕度	嘉義市東區圳頭里圓福街 118 巷 48 弄 4 號	05-2760***	

姓名	障礙類別	障礙等級	戶籍地址	電話	手機
楊○金蘭	第二類	輕度	嘉義市東區圳頭里盧厝 110 號之 38	05-2775***	
呂○惠	第二類	中度	嘉義市東區圳頭里五福街 217 巷 14 號	05-2762***	0929-392***
周○素貞	第一類 第七類	重度	嘉義市東區圳頭里圓福街 118 巷 2 弄 140 號 7 樓 2	05-2780***	0916-045***
黃○雲	第一類	中度	嘉義市東區圳頭里林森東路 722 之 7 號二樓之 1		
郭○愛桃	第一類	輕度	嘉義市東區圳頭里林森東路 722 之 17 號四樓之 2	05-2743***	
唐○碧	第二類	重度	嘉義市東區圳頭里林森東路 722 之 5 號 2 樓之 3	05-2768***	
林○伶	第一類 第二類 第七類	重度	嘉義市東區圳頭里林森東路 364 巷 15 弄 38 號	05-2760***	
莊○	第七類	輕度	嘉義市東區圳頭里林森東路 684 巷 28 號	05-2759***	0931-772***
陳○治	第七類	輕度	嘉義市東區圳頭里林森東路 470 巷 66 號	05-2769***	0933-699***
唐○琴霞	第二類	中度	嘉義市東區圳頭里林森東路 722 之 24 號七樓之 1	05-2787***	0975-136***
楊○露	第一類	輕度	嘉義市東區圳頭里林森東路 722 之 7 號四樓之 1		0934-005***
胡○玉蘭	第二類	中度	嘉義市東區圳頭里林森東路 722 之 21 號十樓之 3	05-2741***	
林○	第二類	輕度	嘉義市東區圳頭里林森東路 722 之 31 號十二樓之 1	05-2767***	0934-174***
周○枝	第二類	中度	嘉義市東區圳頭里林森東路 722 之 7 號八樓之 3	05-2759***	0989-868***
毛○根花	第一類 第二類	中度	嘉義市東區圳頭里林森東路 722 之 31 號十三樓之 1	03-4712***#356315	0972-388***

姓名	障礙類別	障礙等級	戶籍地址	電話	手機
林○秀英	第一類 第七類	極重度	嘉義市東區圳頭里林森東路 798 號	05-2751***	0939-940***
殷○月素	第二類	中度	嘉義市東區圳頭里林森東路 722 之 11 號六樓之 1		
王○梅	第七類	輕度	嘉義市東區圳頭里盧厝 108 號之 17 五樓 8	05-2778***	
程○金蓮	第一類	輕度	嘉義市東區圳頭里林森東路 722 之 5 號三樓之 4	05-2757***	
陳○禮	第一類	重度	嘉義市東區圳頭里林森東路 470 巷 113 之 1 號	05-2218***	0932-878***
王○月珠	第七類	中度	嘉義市東區圳頭里林森東路 364 巷 15 弄 62 號	05-2776***	0965-487***
張○碧霞	第二類	輕度	嘉義市東區圳頭里圓福街 118 巷 2 弄 53 號	05-2710***	0937-357***
黃○綉葉	第一類 第四類 第七類	中度	嘉義市東區圳頭里盧義路 361 號	05-2231***	0975-194***
蕭○彩鳳	第四類	極重度	嘉義市東區圳頭里林森東路 638 號	05-2363***	0925-392***
劉○英	第一類	輕度	嘉義市東區圳頭里林森東路 820 巷 56 號	05-2779***	
謝○算妹	第二類	重度	嘉義市東區圳頭里五福街 203 巷 44 號	5276964***	
曹○嫦娥	第七類	極重度	嘉義市東區圳頭里林森東路 722 之 17 號三樓之 4	05-2776***	
黃○素娥	第一類 第七類	重度	嘉義市東區圳頭里盧義路 361 號	05-2273***	0929-325***
李○娥	第七類	重度	嘉義市東區圳頭里盧厝 110 號之 33	05-2769***	0918-521***
宋○阿琴	第七類	輕度	嘉義市東區圳頭里林森東路 722 之 31 號五樓之 3	05-2791***	0909-865***
林○華	第四類	輕度	嘉義市東區圳頭里五福街 203 巷 27 號	05-2766***	

姓名	障礙類別	障礙等級	戶籍地址	電話	手機
吳○娥	第一類 第二類 第七類	重度	嘉義市東區圳頭里盧義路 510 巷 33 號	05-2766***	
賴○春	第七類	中度	嘉義市東區圳頭里林森東路 512 號	05-2766***	
江○素香	第二類 第七類	中度	嘉義市東區圳頭里林森東路 738 號之 2	05-2762***	
郭○麗蓉	第四類	輕度	嘉義市東區圳頭里林森東路 684 巷 4 弄 18 號	05-2772***	0911-337***
劉○	第二類	輕度	嘉義市東區圳頭里林森東路 684 巷 69 之 1 號	05-2773***	0937-612***
許○月	第一類	重度	嘉義市東區圳頭里林森東路 842 巷 27 弄 40 號附 1	05-2767***	0910-213***
曹○秀麗	第一類	輕度	嘉義市東區圳頭里林森東路 684 巷 4 弄 13 號	05-2782***	
謝○娥	第六類	極重度	嘉義市東區圳頭里林森東路 470 巷 43 號	05-2773***	
游○香抹	第一類 第五類	重度	嘉義市東區圳頭里林森東路 740 號	05-2765***	0963-161***
莊○盈盈	第一類 第五類	重度	嘉義市東區圳頭里林森東路 514 號	05-2770***	0988-528***
胡○珍	第七類	中度	嘉義市東區圳頭里圓福街 118 巷 2 弄 130 號九樓 1	05-2789***	0928-663***
劉○貞	第一類	輕度	嘉義市東區圳頭里林森東路 722 之 15 號二樓之 1	05-2786***	0929-956***
吳○蘭	第七類	輕度	嘉義市東區圳頭里林森東路 740 號之 1	05-2764***	0921-912***
張○玲	第七類	中度	嘉義市東區圳頭里盧厝 108 號之 17 三樓 4	05-2761***	
劉○雲	第一類	重度	嘉義市東區圳頭里林森東路 722-24 號 9 樓 1	05-2787***	0928-163***
祝○美	第一類	中度	嘉義市東區圳頭里林森東路 842 巷 21 弄 3 號	05-2763***	0985-637***
孫○岑	第一類	中度	嘉義市東區圳頭里林森東路 600 號		0902-193***
黃○娟	第一類	中度	嘉義市東區圳頭里圓福街 118 巷 2 弄 13 號	05-2750***	

姓名	障礙類別	障礙等級	戶籍地址	電話	手機
李○美	第一類	輕度	嘉義市東區圳頭里圓福街 118 巷 2 弄 136 號九樓 4		0986-990***
孫○玲	第一類 第七類	重度	嘉義市東區圳頭里林森東路 722 之 5 號二樓之 3	05-2768***	
陳○賢	第一類	極重度	嘉義市東區圳頭里五福街 165 巷 8 號	05-2770***	0935-907***
梁○玲	第四類	輕度	嘉義市東區圳頭里圓福街 118 巷 2 弄 130 號九樓 2	05-2782***	
徐○滿	第六類	極重度	嘉義市東區圳頭里盧厝 108 號之 60	05-2778***	0903-697***
張○珠	第七類	重度	嘉義市東區圳頭里圓福街 118 巷 18 號	05-2754***	0937-653***
劉○蘭	第一類	輕度	嘉義市東區圳頭里盧義路 239 巷 136 號	05-2313***	0910-749***
簡○嬋	第一類	中度	嘉義市東區圳頭里林森東路 684 巷 29 號	05-2616***	0937-655***
何○淑	第七類	中度	嘉義市東區圳頭里林森東路 842 巷 3 弄 8 號	05-2771***	0919-860***
劉○勤	第七類	輕度	嘉義市東區圳頭里盧厝 108 號之 17 四樓 4	05-2751***	0929-196***
陳○麗珠	第七類	輕度	嘉義市東區圳頭里盧義路 335 巷 82 號	06-5897***	91372070***
蔡○貴	第二類	輕度	嘉義市東區圳頭里五福街 185 巷 41 號	05-2715***	0976-006***
蕭○盆	第七類	輕度	嘉義市東區圳頭里盧義路 335 巷 30 號	05-2772***	0938-072***
許○恩	第一類	中度	嘉義市東區圳頭里林森東路 722 號之 1		0921-551***
李○琴	第一類	中度	嘉義市東區圳頭里林森東路 732 號		
李○如	第六類	極重度	嘉義市東區圳頭里圓福街 118 巷 2 弄 132 號	05-2740***	
羅○芸	第七類	中度	嘉義市東區圳頭里五福街 185 巷 6 號	05-2750***	0919-793***
吳○蓁	第七類	中度	嘉義市東區圳頭里五福街 185 巷 13 號	05-2776***	0963-450***
趙○鈴	第一類 第七類	中度	嘉義市東區圳頭里林森東路 616 號附 6	05-2761***	0932-880***
賴○芹	第一類	重度	嘉義市東區圳頭里盧厝 108 號之 53	05-2761***	
歐○歆	第一類	輕度	嘉義市東區圳頭里盧厝 108 號之 17 五樓 11		0917-833***
楊○梅	第一類	輕度	嘉義市東區圳頭里林森東路 470 巷 2 號	05-2612***	0985-370***
邱○仁	第一類	中度	嘉義市東區圳頭里盧義路 361 號		

姓名	障礙類別	障礙等級	戶籍地址	電話	手機
劉○分	第一類 第七類	中度	嘉義市東區圳頭里圓福街 118 巷 2 弄 108 號		
郭○春	第二類	中度	嘉義市東區圳頭里盧厝 109 號之 1		0912-197***
施○鑽	第四類	輕度	嘉義市東區圳頭里林森東路 722 之 17 號二樓之 4	05-2716***	0919-168***
蔡○郎	第七類	輕度	嘉義市東區圳頭里林森東路 470 巷 47 號	05-2784***	0911-881***
趙○安	第七類	中度	嘉義市東區圳頭里盧厝 108 號之 17 三樓 2	05-2775***	0982-520***
紀○秀英	第一類 第七類	極重度	嘉義市東區圳頭里林森東路 722 之 17 號十一樓之 3	05-2321***	0928-712***
羅○探花	第六類	極重度	嘉義市東區圳頭里林森東路 722 之 31 號四樓之 1		0952-609***
陳○玲	第七類	中度	嘉義市東區圳頭里圓福街 118 巷 2 弄 130 號十二樓 2	05-2273***	0920-007***
廖○趣	第四類	輕度	嘉義市東區圳頭里五福街 217 巷 30 號		0916-885***
梁○傑	第八類	輕度	嘉義市東區圳頭里林森東路 842 巷 16 弄 18 號二樓之 2	05-2562***	0988-122***
朱○池	第二類	中度	嘉義市東區圳頭里盧厝 110 之 37 號	05-2762***	
林○素綿	第一類 第七類	重度	嘉義市東區圳頭里盧義路 361 號	05-2766***#1201	0927-260***
李○祥	第一類	中度	嘉義市東區圳頭里林森東路 612 巷 7 弄 14 號	05-2780***	
潘○美	第七類	中度	嘉義市東區圳頭里林森東路 684 巷 2 弄 3 號	05-2776***	
戚○田	第一類 第二類 第四類	重度	嘉義市東區圳頭里林森東路 722 之 17 號五樓之 1	05-2769***	
衣○令	第二類	中度	嘉義市東區圳頭里林森東路 722 之 34 號五樓之 1	05-2743***	0938-836***
湯○甫	第一類	重度	嘉義市東區圳頭里盧厝 108 號之 70	05-2765***	0982-599***

姓名	障礙類別	障礙等級	戶籍地址	電話	手機
郭○錦	第二類	輕度	嘉義市東區圳頭里林森東路 722 之 11 號五樓之 1	05-2741***	0933-170***
陳○蕾	第七類	中度	嘉義市東區圳頭里林森東路 722 之 11 號十四樓之 4	05-2302***	
施○美	第七類	輕度	嘉義市東區圳頭里林森東路 722 之 11 號十樓之 4	05-2778***	0920-299***
張○翠玉	第一類	中度	嘉義市東區圳頭里林森東路 722 之 11 號十二樓之 2	05-2766***	0952-121***
蔡○環	第七類	輕度	嘉義市東區圳頭里林森東路 364 巷 15 弄 98 號	05-2766***	
李○珍	第一類	中度	嘉義市東區圳頭里五福街 217 巷 23 號	05-2777***	0965-487***

三、東區仁義里

姓名	障礙類別	障礙等級	戶籍地址	電話	手機
黃○美治	第七類	輕度	嘉義市東區仁義里嘉南街 25 號五樓之 1	05-2750***	0910-897***
謝○笑	第一類 第七類	極重度	嘉義市東區仁義里嘉北街 12 巷 25 號七樓 4		
吳○霞	第一類	中度	嘉義市東區仁義里台林街 78 號之 1 二樓 1	05-2764***	
房○翔	第五類	輕度	嘉義市東區仁義里台林街 78 號之 1 四樓 1	05-2771***#120	0958-300***
吳○恩	第四類	中度	嘉義市東區仁義里嘉北街 78 號三樓 2	04-2486***7	0958-890***
賴○明	第七類	中度	嘉義市東區仁義里台林街 42 號之 1 六樓 2	05-2719***	0922-719***
林○沁	第二類	輕度	嘉義市東區仁義里台林街 30 號之 7	05-2762***	0932-749***
郭○奴	第一類	輕度	嘉義市東區仁義里忠孝路 426 巷 1 號	02-2618***3	0928-290***
魏○暉	第一類	輕度	嘉義市東區仁義里嘉北街 12 巷 49 號四樓 1		0974-028***
劉○綾	第一類	輕度	嘉義市東區仁義里嘉北街 12 巷 49 號六樓 2	05-2775***	0922-427***
張○萍	第七類	輕度	嘉義市東區仁義里嘉北街 97 巷 18 弄 8 號四樓 3	05-2767***	0976-202***
許○薇	第七類	輕度	嘉義市東區仁義里忠孝路 396 巷 24 號		0933-679***
張○穎	第一類	輕度	嘉義市東區仁義里嘉北街 66 巷 29 號四樓 3		
葉○桃	第七類	輕度	嘉義市東區仁義里嘉北街 12 巷 49 號四樓 1		0982-731***
盧○晨	第二類	重度	嘉義市東區仁義里嘉北街 66 巷 29 號 6F3	05-2319***	0909-107***
李○輝	第一類	輕度	嘉義市東區仁義里新生路 751 巷 11 號	05-2771***	0972-255***
何○豪	第一類	極重度	嘉義市東區仁義里台林街 102 號	05-2761***	0919-166***
蔡○益	第一類	輕度	嘉義市東區仁義里忠孝路 406 號	05-2750***	0973-160***
翁○澤	第七類	輕度	嘉義市東區仁義里嘉南街 52 號	05-2768***	
朱○庠	第一類	重度	嘉義市東區仁義里嘉南街 25 號三樓之 1	05-2773***	
林○霆	第七類	中度	嘉義市東區仁義里嘉北街 12 巷 21 號六樓 2	05-2371***	0976-771***
陳○銘	第二類	中度	嘉義市東區仁義里嘉北街 12 巷 21 號六樓 4	05-2767***	0988-189***
黃○霖	第一類	中度	嘉義市東區仁義里新生路 651 之 28 號	05-2333***	0912-778***(母)
何○喆	第一類	輕度	嘉義市東區仁義里台林街 35 號	05-2201***	

姓名	障礙類別	障礙等級	戶籍地址	電話	手機
楊○翰	發展遲緩類	輕度	嘉義市東區仁義里台林街117巷5號三樓3		
蔡○甯	第一類	中度	嘉義市東區仁義里嘉北街66巷21號4樓6	05-2779***	0932-828***
曾○霞	第一類	輕度	嘉義市東區仁義里台林街42號之1三樓2	05-2219***	
薛○濃	第八類	輕度	嘉義市東區仁義里嘉北街12巷25號三樓4		0987-329***(母)
鄭○利	第七類	重度	嘉義市東區仁義里嘉南街85號	05-2770***	0928-113***
劉○寧	第一類	中度	嘉義市東區仁義里新生路651之32號	05-2759***	
吳○萱	第一類	重度	嘉義市東區仁義里嘉北街12巷21號三樓5	05-2910***	0932-789***
李○婕	第一類	輕度	嘉義市東區仁義里嘉北街12巷29號七樓2		
謝○樺	第一類	輕度	嘉義市東區仁義里嘉北街66巷29號七樓1	05-2774***	0963-021***
黃○妹	第六類	輕度	嘉義市東區仁義里嘉北街12巷29號7F2		0977-365***
陳○次	第一類	重度	嘉義市東區仁義里嘉北街97巷18弄9號七樓1	05-2775***	
謝○英	第一類	輕度	嘉義市東區仁義里嘉南街29號二樓之3	05-2780***	0952-021***
吳○憲	第一類	中度	嘉義市東區仁義里嘉北街97巷18弄8號四樓7	05-2762***	
范○訓	第一類	中度	嘉義市東區仁義里嘉北街97巷24號5樓3	05-2769***	0901-236***
劉○鈞	第一類	重度	嘉義市東區仁義里台林街117巷17號十樓1	05-2774***	0935-466***
王○通	第一類	輕度	嘉義市東區仁義里嘉南街20號	05-7862***	0970-063***
邱○連	第七類	中度	嘉義市東區仁義里嘉北街12巷49號七樓2		0920-681***
蘇○香	第七類	重度	嘉義市東區仁義里嘉北街97巷18弄6號	05-2750***	0919-168***
黃○綺	第七類	重度	嘉義市東區仁義里嘉北街12巷21號五樓3	05-2713***	0919-526***
蔡○婷	第一類	中度	嘉義市東區仁義里新生路727號	05-2766***	0933-677***
楊○卉	第二類	中度	嘉義市東區仁義里嘉北街97巷18弄10號三樓3		0981-368***
林○綾	第一類	輕度	嘉義市東區仁義里台林街42號	05-2767***	0938-085***
柯○伶	第一類	輕度	嘉義市東區仁義里嘉南街5之3號	05-2784***	0958-831***
江○源	第一類	中度	嘉義市東區仁義里新生路799巷5號		
盧○村	第六類	極重度	嘉義市東區仁義里台林街45巷3號附1		0937-654***

姓名	障礙類別	障礙等級	戶籍地址	電話	手機
吳○德	第二類	輕度	嘉義市東區仁義里嘉北街97巷18弄8號七樓4	05-2782***	0919-137***
徐○雄	第一類 第七類	重度	嘉義市東區仁義里忠孝路396巷35號	05-2763***	0937-308***
江○森	第七類	中度	嘉義市東區仁義里嘉北街66巷25號五樓1	05-2224***	0910-876***
王○仁	第一類 第七類	中度	嘉義市東區仁義里台林街67號	05-2760***/07-2224***	
王○章	第二類	輕度	嘉義市東區仁義里台林街67號	05-2760***	0936-849***
林○欽	第七類	輕度	嘉義市東區仁義里台林街64號之1	05-2762***	0921-550***
蕭○福	第七類	輕度	嘉義市東區仁義里忠孝路400號	05-2766***	
王○平	第七類	中度	嘉義市東區仁義里嘉北街66巷5號	05-2782***	0987-383***
蔡○義	第二類	輕度	嘉義市東區仁義里忠孝路426巷8號	05-2766***	
江○勤	第一類	重度	嘉義市東區仁義里嘉北街112號		
吳○雄	第四類	極重度	嘉義市東區仁義里新生路751巷3號	05-2771***	
黃○最	第一類	中度	嘉義市東區仁義里嘉北街90號	03-4024***	0921-087***
梅○之	第一類	輕度	嘉義市東區仁義里嘉南街58號	05-2777*** 05-2212***	
許○勇	第一類	極重度	嘉義市東區仁義里嘉南街131號	05-2541***	0926-706***
郭○松	第七類	輕度	嘉義市東區仁義里嘉北街97巷18弄8號二樓3		0939-892***(外孫) 0925-036***(女兒)
徐○立	第七類	重度	嘉義市東區仁義里嘉北街97巷18弄9號二樓2	05-2780***	0928-713***
林○翔	第七類	中度	嘉義市東區仁義里嘉南街54號	05-2764***	0965-347***
蔡○宏	第四類	中度	嘉義市東區仁義里台林街32號之19	05-2761***	0928-713***
江○盛	第七類	重度	嘉義市東區仁義里台林街32號之12之6	05-2760***	0918-275***
侯○蔚	第一類	中度	嘉義市東區仁義里忠孝路396巷24號	05-2765***	0966-286*** 0980-314840

姓名	障礙類別	障礙等級	戶籍地址	電話	手機
許○竣	第三類 第八類	中度	嘉義市東區仁義里新生路 657 號六樓 3		0908-400*** 0976-244336
李○勳	第七類	輕度	嘉義市東區仁義里忠孝路 568 號之 20	05-2719***	
嚴○庭	第七類	中度	嘉義市東區仁義里台林街 117 巷 3 號	05-2778***	0912-182***
洪○暉	第一類 第三類	極重度	嘉義市東區仁義里新生路 735 號	05-2763***	0929-051***
呂○達	第一類 第五類 第七類	極重度	嘉義市東區仁義里嘉南街 48 號	05-2252***	
陳○育	第六類	重度	嘉義市東區仁義里嘉北街 12 巷 23 號三樓 1	05-2710***	0939-474***
李○宗	第四類	輕度	嘉義市東區仁義里嘉北街 3 號	05-2769***	0933-361***
吳○哲	第七類	重度	嘉義市東區仁義里忠孝路 418 巷 14 號	05-2763***	0912-526***
劉○強	第七類	中度	嘉義市東區仁義里新生路 651 之 32 號	05-2759***	0952-069***
梁○昇	第七類	輕度	嘉義市東區仁義里嘉北街 12 巷 47 號三樓 1	05-2750***	0912-130***
范○定	第三類 第七類	極重度	嘉義市東區仁義里台林街 30 號之 5		0980-087***
鄭○璋	第一類	輕度	嘉義市東區仁義里新生街 799 巷 13 號	05-2740***	0916-457***
蔡○瑋	第六類	極重度	嘉義市東區仁義里忠孝路 396 巷 39 之 2 號	05-2767***	0911-000***
簡○益	第七類	中度	嘉義市東區仁義里台林街 94 號	05-2719***	0937-698***
楊○洲	第七類	重度	嘉義市東區仁義里忠孝路 396 巷 26 號附 1		0911-722***
蔡○煒	第七類	重度	嘉義市東區仁義里忠孝路 472 號		
盧○裕	第七類	輕度	嘉義市東區仁義里嘉北街 12 巷 23 號四樓 2	05-2263***	0933-681***
郭○峰	第二類	重度	嘉義市東區仁義里忠孝路 426 巷 1 號	05-2761***	0976-927***
許○宗	第一類	輕度	嘉義市東區仁義里新生路 657 號 6 樓 3		0976-244***
林○橙	第一類	輕度	嘉義市東區仁義里嘉北街 97 巷 18 弄 10 號二樓 1	05-2774***	0972-680***
許○音	第一類	輕度	嘉義市東區仁義里台林街 27 號	05-2777***	0918-509***

姓名	障礙類別	障礙等級	戶籍地址	電話	手機
蔡○謙	第七類	重度	嘉義市東區仁義里台林街 69 號	05-2778***	
廖○宇	第七類	中度	嘉義市東區仁義里嘉北街 12 巷 45 號三樓 1		0921-500***
張○誌	第一類	輕度	嘉義市東區仁義里新生路 651 之 3 號	5275208***	
葉○飛鶯	第七類	輕度	嘉義市東區仁義里忠孝路 572 號之 3	05-2764***	0910-896***
溫○雪代	第二類	輕度	嘉義市東區仁義里忠孝路 570 號之 2	04-2255***8	0930-058***
周○翠霞	第一類	輕度	嘉義市東區仁義里新生路 751 巷 2 號	05-2766***	
王○玉梅	第七類	中度	嘉義市東區仁義里新生路 799 巷 15 號		
陳○蓮	第一類	中度	嘉義市東區仁義里嘉北街 66 巷 25 號四樓 1		0911-875***-女
周○子	第二類	重度	嘉義市東區仁義里忠孝路 410 巷 2 號	05-2776***	0911-609***
趙○秀碧	第一類 第七類	重度	嘉義市東區仁義里台林街 45 巷 6 號	05-2301***	
張○素	第七類	中度	嘉義市東區仁義里忠孝路 572 號之 17	05-2770***	0921-207***
周○秋子	第四類	輕度	嘉義市東區仁義里忠孝路 564 號之 1	05-2821***4	0933-205***
何○月惠	第一類 第七類	重度	嘉義市東區仁義里新生路 741 號		
賴○賽瑕	第一類	輕度	嘉義市東區仁義里嘉南街 25 號六樓之 1	05-2772***	
賴○寶	第一類 第七類	重度	嘉義市東區仁義里台林街 36 號之 1 二樓 1	05-2769***	0952-433***
鄭○銀治	第二類	輕度	嘉義市東區仁義里台林街 84 號	05-2768***	
陳○烽	第一類 第七類	極重度	嘉義市東區仁義里台林街 65 號	05-2764***	0918-387***
馬○綉菊	第一類	輕度	嘉義市東區仁義里嘉稅一村 22 號	02-2947***5	
呂○寶子	第二類	重度	嘉義市東區仁義里嘉北街 66 巷 25 號五樓 2	05-2776***/05-2780525	
邱○阿春	第一類	中度	嘉義市東區仁義里台林街 100 號之 1	05-3475***	0932-719***

姓名	障礙類別	障礙等級	戶籍地址	電話	手機
吳○麗秋	第一類 第二類 第五類 第七類	極重度	嘉義市東區仁義里新生路 751 巷 3 號	05-2771***	
唐○金桃	第一類	重度	嘉義市東區仁義里台林街 32 號之 13	05-2771***	0937-511***
汪○淑	第七類	輕度	嘉義市東區仁義里新生路 751 巷 17 號	05-2751***	0939-784***
張○華	第二類	輕度	嘉義市東區仁義里嘉北街 12 巷 23 號六樓 4	05-2753***	0939-550***
陳○梅子	第一類	重度	嘉義市東區仁義里新生路 803 號	05-2771***	05-27813***
陳○麗娟	第一類 第七類	極重度	嘉義市東區仁義里台林街 117 巷 25 號	05-2395***	0958-778***
賴○珠	第六類	極重度	嘉義市東區仁義里忠孝路 450 號	05-2768***	
黃○鳳嬌	第一類	重度	嘉義市東區仁義里嘉北街 12 巷 25 號四樓 4	05-3740***	
石○貞	第七類	中度	嘉義市東區仁義里嘉南街 23 號 6-3 樓		
吳○霖	第一類	輕度	嘉義市東區仁義里台林街 117 巷 5 號三樓 3	05-2766***	0937-659***
秦○偉	第一類	重度	嘉義市東區仁義里嘉北街 12 巷 20 號五樓 1	05-2785***	0937-152***
葉○妤	第七類	中度	嘉義市東區仁義里台林街 117 巷 15 號七樓 2		0911-367***
馮○菊	第七類	中度	嘉義市東區仁義里嘉北街 12 巷 23 號 7 樓 3	05-2753***	0926-830***
李○華	第六類	極重度	嘉義市東區仁義里台林街 30 號	05-2307***	0978-237***
林○惠	第二類	重度	嘉義市東區仁義里台林街 56 號		0932-787***
呂○芳	第七類	中度	嘉義市東區仁義里嘉北街 12 巷 45 號五樓 1	03-5823***#810	0934-085***
蔡○如	第一類	中度	嘉義市東區仁義里忠孝路 574 號之 1	05-2764***	
李○真	第一類	中度	嘉義市東區仁義里嘉南街 103 號	05-2777***	
黃○貞	第一類	輕度	嘉義市東區仁義里新生路 657 號五樓 1	02-2255***9	0920-801*** 0963-372***
何○蓮	第一類	輕度	嘉義市東區仁義里台林街 117 巷 5 號九樓 4	05-2788***	
林○鈴	第七類	輕度	嘉義市東區仁義里嘉北街 12 巷 51 號六樓 3	05-2761***#15	0911-809***
吳○虹	第七類	輕度	嘉義市東區仁義里嘉北街 12 巷 45 號四樓 1	05-2752***	0933-362***

姓名	障礙類別	障礙等級	戶籍地址	電話	手機
許○芳	第二類	中度	嘉義市東區仁義里嘉南街 23 號六樓之 3	05-2786***	0921-050***
賴○雲	第七類	重度	嘉義市東區仁義里忠孝路 418 巷 3 號	05-2217***	0929-093***
蔡○宜	第一類	中度	嘉義市東區仁義里台林街 42 號之 1 五樓 1	05-2603***	0925-956***
柯○伶	第四類	重度	嘉義市東區仁義里嘉北街 12 巷 27 號五樓 3	05-2768***	0908-861***
吳○儀	第一類	重度	嘉義市東區仁義里嘉北街 12 巷 25 號五樓 2		0986-270*** 0986-989608
徐○豪	第七類	輕度	嘉義市東區仁義里嘉北街 12 巷 27 號七樓 3		
廖○斯	第一類	輕度	嘉義市東區仁義里嘉北街 97 巷 24 號四樓 1	05-2713***	0909-689***
莊○銀碧	第二類	中度	嘉義市東區仁義里嘉北街 97 巷 18 弄 10 號六樓 6	05-2760***	
張○美	第六類	極重度	嘉義市東區仁義里台林街 32 號之 19		0979-239***
林○莉	第一類 第七類	中度	嘉義市東區仁義里嘉北街 97 巷 18 弄 10 號二樓 7		0982-287***
林○明	第二類	輕度	嘉義市東區仁義里忠孝路 572 號之 23		
李○昌	第七類	輕度	嘉義市東區仁義里嘉南街 12 號	05-2840***	0910-677***

四、西區國華里

姓名	障礙類別	障礙等級	戶籍地址	電話	手機
洪○靜	第八類	輕度	嘉義市西區國華里北榮街 127 號之 2 七樓 4	05-2250***	0921-134***
李○宗	第七類	中度	嘉義市西區國華里文化路 193 巷 7 號	05-2776***	0953-069***
王○亮	第四類	輕度	嘉義市西區國華里北榮街 60 號	05-2236***	0933-360***
廖○帆	第三類 第七類	中度	嘉義市西區國華里民權路 387 號九樓 2		0952-168***
許○瑋	第一類	輕度	嘉義市西區國華里國華街 224 號 7 樓之 2	05-2289***	0936-375***
趙○凱	第一類	輕度	嘉義市西區國華里國華街 228 號之 8 五樓	05-2257***	
林○辰	第七類	重度	嘉義市西區國華里國華街 228 號之 5 五樓	05-2375***	0987-277***
蔡○櫟	第一類	中度	嘉義市西區國華里國華街 351 巷 13 號	5222530***	
蔡○諺	第一類	重度	嘉義市西區國華里中山路 326 巷 1 號		
李○穎	第一類	輕度	嘉義市西區國華里國華街 228 號 5F1	05-2278***	0932-711***
紀○伶	第一類	重度	嘉義市西區國華里林森西路 222 號	05-2220***	0915-184***
葉○臻	其他類	重度	嘉義市西區國華里民權路 387 號 12 樓 2		0910-856***
柳○銓	第七類	重度	嘉義市西區國華里長榮街 272 號		0935-729***
柳○松	第一類 第七類	中度	嘉義市西區國華里長榮街 272 號		0935-729***-兄
方○權	第一類 第二類 第七類	重度	嘉義市西區國華里中山路 326 巷 3 號	05-2376***	0977-525***
王○琴	第一類	輕度	嘉義市西區國華里民權路 387 號八樓 1	04-2277***	0900-275***
吳○福	第二類	輕度	嘉義市西區國華里忠義街 197 巷 4 號之 1	05-2236***	
林○郎	第七類	中度	嘉義市西區國華里林森西路 338 號	05-2332***	0963-311***-子
林○奇	第四類	輕度	嘉義市西區國華里國華街 228 號八樓 2	05-2288***	0978-060***

姓名	障礙類別	障礙等級	戶籍地址	電話	手機
陳○錦華	第一類 第七類	重度	嘉義市西區國華里國華街 224 號八樓 2	05-2860***	0932-980***
陳○鐘	第二類	輕度	嘉義市西區國華里文化路 241 巷 28 號	05-2247***	
許○安	第七類	輕度	嘉義市西區國華里忠義街 202 號	05-2280***	
蔡○達	第一類	中度	嘉義市西區國華里國華街 351 巷 13 號	02-8221***3	
蔡○信	第六類 第七類	極重度	嘉義市西區國華里國華街 292 號	05-2788***	
林○毅	第七類	中度	嘉義市西區國華里國華街 228 號之 8 三樓	05-2280***	
黃○澤	第一類	極重度	嘉義市西區國華里北榮街 56 巷 4 號	05-2283***	0926-827***
黃○成	第七類	輕度	嘉義市西區國華里忠義街 136 號	05-2278***	
洪○嘉	第一類	中度	嘉義市西區國華里中山路 326 巷 1 號	05-2784***	
蔡○剖	第一類	中度	嘉義市西區國華里中山路 326 巷 13 號	05-2237***	0921-212***
趙○慶	第一類 第七類	重度	嘉義市西區國華里文化路 193 巷 3 號	05-2220***	0920-707***- 女
孫○森	第二類	輕度	嘉義市西區國華里林森西路 268 巷 17 號	05-2283***	
孫○村	第七類	重度	嘉義市西區國華里林森西路 268 巷 10 號	05-2233***	0910-838***
洪○文	第二類	輕度	嘉義市西區國華里中山路 326 巷 1 號	05-2304***	
蔡○堂	第七類	重度	嘉義市西區國華里林森西路 248 號	05-2280***	
顏○徹	第七類	輕度	嘉義市西區國華里國華街 290 號六樓 1	05-2255***	0970-618***
駱○成	第七類	中度	嘉義市西區國華里林森西路 296 巷 60 號	05-2272***	0921-015***
張○榮	第二類	輕度	嘉義市西區國華里國華街 210 號七樓 5	05-2239***	0988-071***
周○壽	第一類 第七類	重度	嘉義市西區國華里民權路 446 號	05-2212***	
蔡○煌	第六類	極重度	嘉義市西區國華里國華街 371 巷 2 號		0988-421***- 侄子
楊○盛	第七類	中度	嘉義市西區國華里北榮街 127 號之 2 六樓 2	05-2355***	
鄭○財	第四類	輕度	嘉義市西區國華里林森西路 258 號	05-2270***	0911-270***
何○發	第二類	輕度	嘉義市西區國華里文化路 247 號	05-2242***	

姓名	障礙類別	障礙等級	戶籍地址	電話	手機
陳○崑	第七類	輕度	嘉義市西區國華里國華街 290 號四樓 10	05-2237***	0937-351***
吳○澤	第七類	中度	嘉義市西區國華里林森西路 284 號	05-2276***	
吳○龍	第一類	中度	嘉義市西區國華里民權路 387 號八樓 1	06-6531***	0986-737***
蔡○興	第七類	重度	嘉義市西區國華里長榮街 270 號	05-2226***	
陳○忠	第一類	中度	嘉義市西區國華里國華街 288 號之 3		0980-087***
黃○誠	第四類	輕度	嘉義市西區國華里林森西路 207 號		0970-107***
蔡○諭	第六類	極重度	嘉義市西區國華里國華街 371 巷 8 號	05-2166***	0983-716***
蔡○閑	第一類 第七類	重度	嘉義市西區國華里國華街 351 巷 13 號		0975-177***
吳○元	第七類	中度	嘉義市西區國華里國華街 301 巷 4 號	05-2253***	0987-963***
呂○州	第七類	輕度	嘉義市西區國華里國華街 301 巷 2 號	05-2366***	0953-065***
洪○鈞	第五類	極重度	嘉義市西區國華里北榮街 107 號	05-2861***	0919-120***
葉○明	第二類	輕度	嘉義市西區國華里國華街 282 號四樓	05-2288***	
蔡○陽	第一類	重度	嘉義市西區國華里忠義街 150 號	05-2272***	0912-272***
吳○龍	第七類	輕度	嘉義市西區國華里國華街 226 號六樓 2	05-2335***	0933-681***
林○宏	第七類	輕度	嘉義市西區國華里林森西路 176 號	05-7972***	0938-463***
張○榮	第二類 第三類	極重度	嘉義市西區國華里長榮街 279 號之 1	05-2280***	0932-880***
王○植	第一類	中度	嘉義市西區國華里林森西路 145 號	05-2276***	0974-232***(母)
黃○朝	第二類	輕度	嘉義市西區國華里林森西路 197 號	05-2278***	0979-276***
葉○利	第五類	輕度	嘉義市西區國華里文化路 241 巷 12 號	05-2287***	0966-562***
許○興	第七類	輕度	嘉義市西區國華里文化路 241 巷 30 號		0933-359***
邱○達	第二類	輕度	嘉義市西區國華里民權路 366 號之 2 五樓 5	05-2814***	0935-782***
王○億	第一類	中度	嘉義市西區國華里忠義街 213 號	05-2222***	0928-777***
蔡○森	第二類 第三類	重度	嘉義市西區國華里民生北路 334 號	05-2255***	0982-327***

姓名	障礙類別	障礙等級	戶籍地址	電話	手機
顏○維	第七類	中度	嘉義市西區國華里民權路 387 號九樓 2		0970-650*** 0952-168***
呂○秀花	第一類	極重度	嘉義市西區國華里文化路 249 號之 1	05-2280***	
張○君	第二類	中度	嘉義市西區國華里北榮街 127 號之 2 五樓 4	05-2226***	0929-701***
廖○芳	第一類	重度	嘉義市西區國華里中山路 326 巷 11 號	05-2259***	
方○敏	第一類	輕度	嘉義市西區國華里國華街 290 號六樓 11		
賴○婕妤	第一類	輕度	嘉義市西區國華里長榮街 254 號	05-2217***	
許○慧滿	第七類	重度	嘉義市西區國華里忠義街 202 號	07-3899***	0928-797***
蔡○笑	第一類	極重度	嘉義市西區國華里國華街 371 巷 2 號	05-2273***	
林○含蕊	第一類	中度	嘉義市西區國華里國華街 351 巷 11 號	05-0381***/05-2381995	
陳○秀蓮	第六類	中度	嘉義市西區國華里文化路 167 號	05-2763***	0936-360***
王○妙錦	第一類 第六類	極重度	嘉義市西區國華里國華街 319 號	05-2282***	
黃○秀治	第二類	中度	嘉義市西區國華里文化路 255 號	05-2278***	
蕭○子	第一類 第七類	中度	嘉義市西區國華里林森西路 206 號五樓	05-2359***	0935-488***
吳○美姬	第一類 第七類	重度	嘉義市西區國華里林森西路 191 號	05-2784***	
蕭○招	第七類	中度	嘉義市西區國華里中山路 312 號	05-2756***	
蔡○止	第七類	輕度	嘉義市西區國華里國華街 301 巷 12 號	05-2282***	
黃○金珠	第七類	中度	嘉義市西區國華里國華街 311 號	05-2285***	0987-586***
張○惠	第一類	中度	嘉義市西區國華里林森西路 268 巷 1 號		0913-177***(子)
張○貞慧	第二類	中度	嘉義市西區國華里國華街 228 號之 8 四樓	05-2275***	
吳○惠文	第七類	中度	嘉義市西區國華里國華街 228 號之 4	05-2231***	0987-797***
蔡○女	第二類	輕度	嘉義市西區國華里長榮街 288 巷 3 號	05-2237***	
李○芬	第四類	輕度	嘉義市西區國華里林森西路 209 號	05-2276***	
馬○銖	第二類	輕度	嘉義市西區國華里長榮街 298 號	05-2282***	

姓名	障礙類別	障礙等級	戶籍地址	電話	手機
葉○木莉	第一類	輕度	嘉義市西區國華里長榮街 311 號	02-2368***9	0952-881***
劉○秀珍	第一類 第四類	重度	嘉義市西區國華里文化路 159 號	05-2272***	0982-095***
劉○秀珍	第一類 第四類	重度	嘉義市西區國華里文化路 159 號	05-2272***	0982-095***
涂○玉梅	第四類	輕度	嘉義市西區國華里國華街 230 號	05-3730***	0928-790***
王○芬	第七類	輕度	嘉義市西區國華里林森西路 264 號	05-2324***	0919-823***
楊○梅	第四類	極重度	嘉義市西區國華里長榮街 279 號	05-2277***	0988-398***
陳○玉	第一類 第七類	中度	嘉義市西區國華里忠義街 205 號	05-2784***	
張○伶	第七類	中度	嘉義市西區國華里國華街 301 巷 16 號	05-2222***	0937-356***
賈○芬	第七類	重度	嘉義市西區國華里文化路 193 巷 5 號	05-2280***	0931-985***
顏○娟	第二類 第三類	極重度	嘉義市西區國華里長榮街 279 號之 1	05-2280***	0919-166***
柯○如	第一類	中度	嘉義市西區國華里長榮街 303 號	05-2789***	0922-653***
陳○足	第一類	輕度	嘉義市西區國華里國華街 290 號五樓 1	05-5918***	0953-601***
徐○君	第一類	中度	嘉義市西區國華里林森西路 362 號		0966-351***
廖○雄	第六類	極重度	嘉義市西區國華里長榮街 288 巷 2 號		0928-676***
廖○盛	第七類	輕度	嘉義市西區國華里國華街 228 號之 12 三樓	05-2239***	0980-093***
邱○婷	第一類	輕度	嘉義市西區國華里民權路 387 號十樓 1	05-2312***	0973-232***
劉○茹	第一類	中度	嘉義市西區國華里中山路 326 巷 2 號之 1 三樓 4		0902-216***
黃○麵	第二類	輕度	嘉義市西區國華里國華街 351 巷 4 號	05-2225***	0919-168***

五、西區新厝里

姓名	障礙類別	障礙等級	戶籍地址	電話	手機
高○程	第一類	輕度	嘉義市西區新厝里松江三街 97 號		0939-903***
雷○雲	第六類	極重度	嘉義市西區新厝里松江二街 11 巷 1 號	05-2326***	
謝○發	第七類	輕度	嘉義市西區新厝里新厝街 21 號	05-2339***	
黃○枝	第二類	輕度	嘉義市西區新厝里新厝街 29 號	05-2788***	
葉○卿	第七類	輕度	嘉義市西區新厝里新厝街 21 號		0972-020***
洪○鄉	第一類	輕度	嘉義市西區新厝里保安一路 11 號	05-2323***	0961-122***
洪○穗	第一類	輕度	嘉義市西區新厝里保安一路 11 號	05-2323***	0986-073***
蕭○堂	第七類	中度	嘉義市西區新厝里龍江街 71 號	05-2788***	0936-116***
林○樑	第七類	輕度	嘉義市西區新厝里保安一路 7 號	05-2321***	0932-749***
陳○享	第一類	輕度	嘉義市西區新厝里撫順一街 22 號	05-2315***	0960-355***
陳○信	第一類	中度	嘉義市西區新厝里保安二路 38 號	05-2811***	0908-121***
康○郡	第一類	輕度	嘉義市西區新厝里遼寧二街 36 號	05-2320***	0956-031***
黃○鳴	其他類	中度	嘉義市西區新厝里撫順一街 27 巷 3 號	05-2311***	0919-453***
陳○義	第一類	輕度	嘉義市西區新厝里保安二路 38 號	05-2811***	0965-110***
黃○瑋	第一類	重度	嘉義市西區新厝里保安一路 48 號	05-2290***	0937-350***
紀○貴	第一類	中度	嘉義市西區新厝里合江街 210 號	05-2325***	0975-838***
張○豪	第一類	極重度	嘉義市西區新厝里世賢路一段 277 號	05-2320***	0988-339***
鄭○文	第一類	中度	嘉義市西區新厝里遼寧二街 12 號	05-2327***	0929-871***
朱○鳴	其他類	中度	嘉義市西區新厝里撫順一街 27 巷 5 號	05-2370***	0937-722***(母)
許○瑋	第一類 第七類	中度	嘉義市西區新厝里遼寧二街 21 號		0910-836***
陳○儔	第一類	輕度	嘉義市西區新厝里龍江街 80 號		0985-900***
王○孝	第七類	輕度	嘉義市西區新厝里龍江街 160 號	05-2381***	0975-215***
陳○良	第一類	輕度	嘉義市西區新厝里保安二路 118 號		0986-307***
林○丞	第一類	輕度	嘉義市西區新厝里松江二街 5 號	05-2311***	0926-877***

姓名	障礙類別	障礙等級	戶籍地址	電話	手機
廖○睦	第一類	中度	嘉義市西區新厝里撫順二街 45 號	05-2330***	0912-404***
陳○宏	第一類	中度	嘉義市西區新厝里保安二路 151 號	05-2326***	0918-165***
李○謙	第二類	重度	嘉義市西區新厝里松江一街 9 號	05-2327***	0933-676***
陳○達	第一類 第二類 第七類	極重度	嘉義市西區新厝里松江三街 116 號五樓之 1	05-2336***	
陳○利	第一類 第七類	極重度	嘉義市西區新厝里友忠路 987 號七樓之 3	05-2325***	0912-672***
許○宇	第一類	輕度	嘉義市西區新厝里遼寧一街 139 號	05-2319***	0919-862***
溫○凱	第一類	輕度	嘉義市西區新厝里新厝街 25 號	05-2911***	0918-091***
陳○佑	第一類 第七類	中度	嘉義市西區新厝里友忠路 987 號七樓之 3	05-2325***	
何○睿	第一類	重度	嘉義市西區新厝里合江街 98 巷 1 號	05-2310***	
楊○宏	第一類 第四類	中度	嘉義市西區新厝里世賢路一段 211 號	05-2812***	0980-543***
黃○杰	發展遲緩類	輕度	嘉義市西區新厝里保安一路 48 號		0972-310***-母
陳○惠	第一類	輕度	嘉義市西區新厝里保安二路 38 號	05-2811***	0908-121***
翁○青	第一類	輕度	嘉義市西區新厝里龍江街 64 號		0987-198*** 0968-985795
陳○璇	第七類	輕度	嘉義市西區新厝里遼寧二街 25 號	05-2321***	0933-677***
蔡○璉	第六類	極重度	嘉義市西區新厝里保安二路 97 號		0910-748***
陳○薰	第一類	中度	嘉義市西區新厝里撫順三街 55 之 5 號	05-2335***	0938-718***
郭○汝	第二類	輕度	嘉義市西區新厝里松江三街 118 號九樓之 3	05-2911***	0920-358***
李○瑾	第一類	輕度	嘉義市西區新厝里世賢路一段 251 號	05-2321***	
范○姮	第一類 第七類	中度	嘉義市西區新厝里撫順三街 86 號	05-2328***	0909-063***

姓名	障礙類別	障礙等級	戶籍地址	電話	手機
鄭○可	第一類 第七類	重度	嘉義市西區新厝里遼寧二街 57 號	05-3742***	
陳○珍	第六類	極重度	嘉義市西區新厝里撫順三街 88 巷 5 號	05-2335***	0952-392***
詹○銘	第二類	中度	嘉義市西區新厝里撫順二街 40 號	05-2323***	
胡○葉	第七類	輕度	嘉義市西區新厝里保安一路 104 號	05-2326***	
陳○耀	第七類	輕度	嘉義市西區新厝里撫順一街 46 號	05-2328***	0912-736***
王○敏	第一類	輕度	嘉義市西區新厝里合江街 129 號	05-2326***	
吳○安	第七類	輕度	嘉義市西區新厝里撫順二街 26 號	05-2326***	0932-806***
陳○章	第二類	輕度	嘉義市西區新厝里友忠路 981 號十樓之 1		0906-518***
王○雄	第七類	中度	嘉義市西區新厝里合江街 129 號	05-2326***	
鄭○榮	第一類	重度	嘉義市西區新厝里保安二路 12 巷 8 號	05-2335***	0925-399***
陳○樹	第七類	中度	嘉義市西區新厝里遼寧一街 34 號	05-2324***	
黃○讚	第二類	重度	嘉義市西區新厝里合江街 94 巷 3 之 1 號	05-2326***	
曾○印	第六類	極重度	嘉義市西區新厝里撫順三街 95 號	05-2327***	0912-899***
王○瑞	第七類	輕度	嘉義市西區新厝里遼寧二街 35 號	05-2325***	
陳○榮	第七類	中度	嘉義市西區新厝里撫順三街 67 號	05-2332***	0960-141***
陳○成	第二類	中度	嘉義市西區新厝里龍江街 127 號	05-2323***	
林○宏	第七類	中度	嘉義市西區新厝里保安一路 94 號	05-2322***	
劉○誠	第一類	輕度	嘉義市西區新厝里松江二街 11 巷 5 號	05-2341***	0970-612***
曾○誠	第一類	重度	嘉義市西區新厝里保安二路 172 號	05-2340***	0937-357***
郭○銘	第一類	輕度	嘉義市西區新厝里新龍街 2 巷 3 號	05-2329***	0910-697***
林○靜綉	第一類 第七類	中度	嘉義市西區新厝里松江三街 118 號七樓之 4	05-2810***	0937-208***(女)
薛○	第一類 第七類	重度	嘉義市西區新厝里龍江街 107 號	05-2310***	
李○春花	第二類	中度	嘉義市西區新厝里遼寧一街 19 號	05-2310***	0928-347***

姓名	障礙類別	障礙等級	戶籍地址	電話	手機
蘇○	第七類	中度	嘉義市西區新厝里合江街152巷20號		0965-655***-女 0928-449***
陳○玉雀	第六類	極重度	嘉義市西區新厝里撫順三街84號	05-2327***	
吳○花	第四類	極重度	嘉義市西區新厝里遼寧一街78號	05-2321***	
王○連	第一類	中度	嘉義市西區新厝里龍江街123號	05-2323***	0931-866***
李○專	第七類	輕度	嘉義市西區新厝里遼寧一街168號	05-2326***	0928-777***
王○美月	第七類	中度	嘉義市西區新厝里遼寧二街35號	05-2325***	
楊○秀汝	第七類	輕度	嘉義市西區新厝里保安二路188號	05-2324***	
蔡○香	第一類	重度	嘉義市西區新厝里友忠路987號六樓之2		0938-920***
陳○福	第二類	輕度	嘉義市西區新厝里遼寧二街38號	05-2325***	
侯○良	第一類 第七類	中度	嘉義市西區新厝里保安二路146巷2號	05-2324***	0930-822***
林○尾	第三類	重度	嘉義市西區新厝里保安二路145號	05-2326***	
張○樹	第七類	輕度	嘉義市西區新厝里遼寧二街75號	05-2320***	0912-127***
黃○陽	第七類	中度	嘉義市西區新厝里保安二路166號	05-2320***	0952-206***
葉○傳	第二類	輕度	嘉義市西區新厝里松江二街19號	05-2329***	
柳○禧	第二類	中度	嘉義市西區新厝里保安一路34號	05-2320***	
賴○源	第二類	輕度	嘉義市西區新厝里龍江街119號	05-2321***	
熊○連	第二類	輕度	嘉義市西區新厝里撫順二街20號	05-2325***	
許○山	第二類	重度	嘉義市西區新厝里合江街98巷3號	05-2325***	
陳○生	第一類 第七類	極重度	嘉義市西區新厝里龍江街83號	05-2340***	0935-626***
陳○和	第二類	輕度	嘉義市西區新厝里合江街127號	05-2329***	
陳○標	第一類	中度	嘉義市西區新厝里松江三街109號	05-2777***	0912-751***

姓名	障礙類別	障礙等級	戶籍地址	電話	手機
陳○山	第一類 第三類 第七類	重度	嘉義市西區新厝里龍江街 117 巷 6 號	05-2324***	0913-139***
莊○林	第二類	重度	嘉義市西區新厝里遼寧二街 56 號	05-2327***	
黃○上	第一類 第五類 第七類	極重度	嘉義市西區新厝里友愛路 729 號六樓之 3		0921-553***-子
蔡○欽	第三類 第五類 第八類	中度	嘉義市西區新厝里撫順二街 54 號	05-2323***	
蕭○山	第三類 第七類	重度	嘉義市西區新厝里遼寧一街 72 號	05-2322***	
蔡○隆	第七類	輕度	嘉義市西區新厝里松江三街 115 號	05-2321***	
黃○訓	第二類	中度	嘉義市西區新厝里保安一路 14 號	05-2310***	
劉○火	第一類 第七類	重度	嘉義市西區新厝里保安二路 72 號	05-2321***	
林○雄	第二類	中度	嘉義市西區新厝里松江三街 90 號	05-2313***	0929-629***
李○川	第七類	中度	嘉義市西區新厝里松江二街 39 號	05-2322***	
謝○福	第一類 第二類 第七類	重度	嘉義市西區新厝里新厝 50 號之 1	05-2326***	0910-982***
黃○崑	第一類	重度	嘉義市西區新厝里世賢路一段 209 號	05-2323***	0928-392***
高○崎	第二類	中度	嘉義市西區新厝里友愛路 757 號	05-2325***	0958-750***
黃○義	第六類	極重度	嘉義市西區新厝里保安二路 50 號	05-2237***	0936-245***-子
羅○造	第六類	極重度	嘉義市西區新厝里龍江街 59 號	05-2313***	
陳○田	第一類 第二類	中度	嘉義市西區新厝里撫順三街 78 號	05-2320***	0921-555***

姓名	障礙類別	障礙等級	戶籍地址	電話	手機
陳○助	第一類 第七類	極重度	嘉義市西區新厝里友愛路 756 巷 1 號	05-2328***	
洪○賓	第七類	輕度	嘉義市西區新厝里保安一路 11 號	05-2323***	0958-877***
黃○盛	第七類	中度	嘉義市西區新厝里撫順二街 35 號	05-2911***	
黃○守	第七類	重度	嘉義市西區新厝里保安一路 98 號	05-2810***	
吳○基	第五類 第七類	重度	嘉義市西區新厝里保安一路 71 號	05-2330***	
盧○雄	第一類 第二類 第七類	中度	嘉義市西區新厝里遼寧一街 31 號		0937-353***
陳○山	第七類	輕度	嘉義市西區新厝里撫順三街 123 號	05-2328***	
蘇○木	第七類	輕度	嘉義市西區新厝里遼寧二街 80 號	05-2325***	
林○榮	第七類	中度	嘉義市西區新厝里松江二街 11 巷 1 號	05-2326***	0972-777***
邱○勇	第七類	中度	嘉義市西區新厝里遼寧二街 45 號	05-2323***	0932-713***
陳○福	第七類	輕度	嘉義市西區新厝里友愛路 758 號	05-2323***	0937-656***
黃○華	第六類	極重度	嘉義市西區新厝里松江三街 86 號	05-2326***	
鄭○利	第七類	輕度	嘉義市西區新厝里合江街 179 號	05-2324***	0937-355***
許○隆	第一類	中度	嘉義市西區新厝里遼寧一街 152 號	05-2323***	0989-587***
蘇○吉	第四類	中度	嘉義市西區新厝里遼寧二街 80 號		0954-059*** 0982-322***
余○寬	第七類	極重度	嘉義市西區新厝里龍江街 105 號	05-2245***	0929-611***
謝○文	第七類	中度	嘉義市西區新厝里松江二街 10 號	05-2320***	
馬○龍	第七類	輕度	嘉義市西區新厝里保安二路 178 巷 11 號	05-2321***	0917-617***
顏○時	第一類	輕度	嘉義市西區新厝里友忠路 981 號 7 樓之 1	05-2341***	0973-221***
張○鋒	第五類	極重度	嘉義市西區新厝里世賢路一段 265 號	05-2321***	0975-325***
鄭○雄	第七類	中度	嘉義市西區新厝里永吉一街 68 號四樓 8	05-2304***	0976-307***
陳○同	第四類	輕度	嘉義市西區新厝里保安二路 153 號	05-2328***	0972-305***

姓名	障礙類別	障礙等級	戶籍地址	電話	手機
楊○宸	第七類	重度	嘉義市西區新厝里友忠路987號七樓3	05-3715****	0988-831****
黃○長	第一類	重度	嘉義市西區新厝里世賢路一段277號	05-2623****	
呂○霖	第七類	中度	嘉義市西區新厝里遼寧一街78號	05-2321****	
蔡○元	第七類	中度	嘉義市西區新厝里松江二街30號	05-2328****	0910-856****
吳○銘	第七類	輕度	嘉義市西區新厝里保安二路88號		0978-006****
蘇○仁	第七類	輕度	嘉義市西區新厝里龍江街74巷2號	05-2323****	0917-831****
王○嘉	第一類	重度	嘉義市西區新厝里合江街199號	05-2324****	0919-196****
紀○明	第一類	中度	嘉義市西區新厝里遼寧二街73號	05-2325****	0911-100****
陳○明	第一類	重度	嘉義市西區新厝里保安二路34號	05-2328****	
賴○源	第七類	輕度	嘉義市西區新厝里撫順三街79號	05-2337****	0979-288****
呂○峰	第七類	重度	嘉義市西區新厝里友愛路729號四樓之2	05-2212****	0986-299****
許○風	第七類	重度	嘉義市西區新厝里世賢路一段233號	05-2322****	
王○立	第四類	輕度	嘉義市西區新厝里保安一路120號	05-2328****	0921-551****
陳○修	第一類	重度	嘉義市西區新厝里遼寧一街37號	05-2322****	
陳○良	第七類	中度	嘉義市西區新厝里新厝街55巷3號	05-2324****	
陳○文	第一類	輕度	嘉義市西區新厝里龍江街92巷8號	05-2386****	
林○吉	第七類	輕度	嘉義市西區新厝里龍江街74巷6之1號二樓		0921-213****
江○淞	第二類	重度	嘉義市西區新厝里撫順三街74號	05-2815****	0975-737****
張○淵	第三類 第八類	中度	嘉義市西區新厝里撫順一街26巷5號	05-2326****	0932-711****
龔○和	第六類	極重度	嘉義市西區新厝里撫順一街55號		0925-047****
龔○義	第八類	輕度	嘉義市西區新厝里撫順一街55號	05-2320****	0919-873****
陳○福	第二類	中度	嘉義市西區新厝里龍江街117巷6號	05-2324****	0918-219****
黃○昆	第七類	重度	嘉義市西區新厝里合江街94巷3之1號	05-2326****	0939-786****
陳○陽	第七類	中度	嘉義市西區新厝里保安一路57號	05-2324****	
陳○任	第七類	輕度	嘉義市西區新厝里龍江街86號	05-2315****	0989-719****
江○山	第七類	輕度	嘉義市西區新厝里遼寧一街97號	05-2337****	

姓名	障礙類別	障礙等級	戶籍地址	電話	手機
蘇○才	第七類	中度	嘉義市西區新厝里松江三街 98 號	05-2328***	0930-953***
蘇○和	第七類	輕度	嘉義市西區新厝里興達路 162 號		0938-167***
陳○信	第七類	重度	嘉義市西區新厝里合江街 94 巷 1 號	05-2815***	0981-656***
高○瑜	第一類	中度	嘉義市西區新厝里遼寧一街 116 號	05-2325***	
林○瀚	第七類	輕度	嘉義市西區新厝里遼寧一街 136 號	05-2911***	0983-602*** 0979-062***
黃○評	第七類	中度	嘉義市西區新厝里遼寧一街 150 號	05-2911***	0933-359*** 0912-790***
郭○斌	第一類 第七類	中度	嘉義市西區新厝里永吉一街 68 號六樓 5	05-2312***	
羅○聰	第七類	中度	嘉義市西區新厝里撫順一街 32 號	05-2322***	0913-801***
黃○昌	第七類	中度	嘉義市西區新厝里保安一路 98 號	05-2810***	
柯○財	第一類	中度	嘉義市西區新厝里撫順三街 88 巷 3 號	05-2322***	
蕭○宇	第一類 第七類	重度	嘉義市西區新厝里友愛路 751 巷 4 號	05-2320***	0975-796***
顏○雄	第一類	中度	嘉義市西區新厝里松江三街 116 號五樓之 3		0955-757***
陳○村	第七類	重度	嘉義市西區新厝里龍江街 79 號	05-2320***	0933-595***
陳○文	第一類	中度	嘉義市西區新厝里龍江街 92 巷 4 號	05-2831***	0989-990***
陳○任	第一類	輕度	嘉義市西區新厝里合江街 102 巷 5 號		0972-027***
劉○熒	第七類	輕度	嘉義市西區新厝里遼寧二街 52 之 1 號	05-2811***	0925-666***
陳○榕	第一類	輕度	嘉義市西區新厝里保安二路 118 號	05-2312***	
陳○宏	第一類	重度	嘉義市西區新厝里撫順三街 84 號	05-2315***	
翁○祥	第一類	輕度	嘉義市西區新厝里保安一路 10 號	05-2320***	0919-393***
陳○賜	第一類	中度	嘉義市西區新厝里龍江街 57 號	05-2321***	0986-257***
陳○肇	第一類	中度	嘉義市西區新厝里保安二路 118 號	05-2312***	
黃○雄	第七類	重度	嘉義市西區新厝里松江二街 11 巷 3 號	05-2322***	0931-823***
陳○安	第一類	重度	嘉義市西區新厝里保安一路 124 號	05-2329***	

姓名	障礙類別	障礙等級	戶籍地址	電話	手機
許○明	第七類	中度	嘉義市西區新厝里撫順二街 33 號		0989-307***
陳○宏	第一類 第七類	重度	嘉義市西區新厝里松江二街 20 號	05-2336***	
謝○安	第一類	輕度	嘉義市西區新厝里遼寧二街 35 號	05-2216***	
趙○瑜	第七類	輕度	嘉義市西區新厝里松江一街 81 號	05-2315***	0958-697***
王○源	第一類	中度	嘉義市西區新厝里友愛路 729 號六樓之 2	05-2311***	
江○穎	第一類	輕度	嘉義市西區新厝里撫順三街 103 號	05-2911***	
林○辰	第二類	中度	嘉義市西區新厝里永吉一街 18 號	05-3747***	0972-273***
陳○嬌容	第一類 第七類	重度	嘉義市西區新厝里遼寧二街 38 號	05-2325***	
林○	第六類	重度	嘉義市西區新厝里友愛路 729 號十二樓之 2		0921-546***
藍○娟	第一類	輕度	嘉義市西區新厝里永吉一街 68 號 7 樓	05-2813***	
曾○碧雲	第二類	重度	嘉義市西區新厝里龍江街 117 巷 3 號	05-2330***	
李○算	第一類	極重度	嘉義市西區新厝里松江二街 39 號	05-2322***	
詹○秀慧	第一類 第七類	重度	嘉義市西區新厝里松江一街 81 號	05-2329***	
林○滿	第七類	輕度	嘉義市西區新厝里保安二路 178 巷 5 號	05-2336***	
黃○珠	第七類	中度	嘉義市西區新厝里龍江街 74 巷 3 號	05-2328***	
熊○碧霞	第六類	極重度	嘉義市西區新厝里撫順二街 20 號	05-2325***	
陳○桂枝	第一類 第七類	重度	嘉義市西區新厝里新厝街 55 巷 11 號	05-2327***	
陳○枝	第一類	重度	嘉義市西區新厝里龍江街 114 號	05-2322***	
陳○	第四類	中度	嘉義市西區新厝里保安二路 54 號	05-2336***	0911-177***
李○	第七類	重度	嘉義市西區新厝里保安二路 80 巷 6 號	05-2321***	
蔡○月桂	第一類	輕度	嘉義市西區新厝里撫順二街 14 號	05-2331***	0910-838***
陳○金葉	第七類	重度	嘉義市西區新厝里龍江街 73 號	05-2815***	0932-880***

姓名	障礙類別	障礙等級	戶籍地址	電話	手機
宋○淑貞	第二類 第七類	中度	嘉義市西區新厝里撫順三街 81 號	05-2320***	
許○春	第二類	輕度	嘉義市西區新厝里松江三街 89 號	05-2325***	0911-177***
陳○玉昭	第一類	中度	嘉義市西區新厝里遼寧二街 94 號	05-2322***	
陳○梅花	第二類	輕度	嘉義市西區新厝里保安一路 75 號	05-2329***	
傅○寶釵	第三類 第二類	極重度	嘉義市西區新厝里保安二路 10 號	05-2322***	0929-005***
邱○也	第七類	重度	嘉義市西區新厝里永吉一街 68 號四樓 6	05-2336***	0928-790***
陳○金枝	第二類	輕度	嘉義市西區新厝里撫順三街 104 號	05-2365***	0958-502***
蕭○金珠	第七類	重度	嘉義市西區新厝里撫順二街 33 號	05-2322***	0921-214***
王○雲	第七類	中度	嘉義市西區新厝里保安二路 167 號	05-2325***	0911-722***
陳○美	第七類	輕度	嘉義市西區新厝里興達路 220 號	05-2327***	
李○春枝	第一類	輕度	嘉義市西區新厝里撫順二街 52 號		0976-728***(女)
王○玉梅	第三類 第七類	重度	嘉義市西區新厝里遼寧一街 15 號		0933-356*** 0911-175***
何○子	第七類	輕度	嘉義市西區新厝里新厝街 9 號	05-2911***	
林○素雲	第五類	輕度	嘉義市西區新厝里松江三街 90 號	05-2313***	
陳○敏子	第二類	輕度	嘉義市西區新厝里松江二街 36 號	05-2332***	
呂○素貞	第二類	中度	嘉義市西區新厝里世賢路一段 235 號	05-2326***	0932-710***
蘇○錦秀	第二類	輕度	嘉義市西區新厝里龍江街 74 巷 2 號	05-2323***	
趙○碧霞	第一類	輕度	嘉義市西區新厝里保安二路 164 號	05-2311***	
蘇○墨	第一類	重度	嘉義市西區新厝里合江街 216 號	05-2324***	0928-261***
黃○枝華	第一類	輕度	嘉義市西區新厝里保安一路 18 號	05-2324***	
林○如	第四類	中度	嘉義市西區新厝里遼寧一街 6 號	05-2758***	0933-618***
郭○初枝	第七類	中度	嘉義市西區新厝里世賢路一段 243 號	05-2335***	
蔡○絨	第一類 第二類	重度	嘉義市西區新厝里松江二街 31 號		0989-685***

姓名	障礙類別	障礙等級	戶籍地址	電話	手機
吳○治	第二類	重度	嘉義市西區新厝里新厝街 39 號	05-2329***	0921-213***
李○錦雲	第七類	輕度	嘉義市西區新厝里撫順三街 71 號	05-2333***	
蔡○盞	第七類	輕度	嘉義市西區新厝里保安二路 154 號	05-2328***	
朱○賢	第一類	中度	嘉義市西區新厝里遼寧一街 39 號	05-2310***	
莊○梅	第七類	輕度	嘉義市西區新厝里合江街 94 巷 1 號	05-2815***	
洪○玉春	第七類	中度	嘉義市西區新厝里撫順三街 70 號	05-2340***	
蔡○阿枝	第一類	輕度	嘉義市西區新厝里合江街 218 號	05-2364***	
鄭○貞	第七類	輕度	嘉義市西區新厝里友愛路 755 號	05-2322***	0912-992***
江○玉燕	第二類	輕度	嘉義市西區新厝里撫順三街 88 巷 1 號	05-2327***	0963-638***
曾○釵	第一類	輕度	嘉義市西區新厝里松江二街 50 號		0977-096***
湯○珠	第七類	極重度	嘉義市西區新厝里保安二路 178 巷 19 號		0936-419*** 0985-528***
楊○美琴	第七類	輕度	嘉義市西區新厝里遼寧一街 75 號	05-2335***	0933-677***
黃○貞	第一類	中度	嘉義市西區新厝里友愛路 751 巷 10 號		0986-156***
林○妙	第七類	輕度	嘉義市西區新厝里友愛路 687 號	05-2337***	0936-969***
陳○綾	第六類 第七類	重度	嘉義市西區新厝里合江街 155 號	05-2326***	0932-806***
許○環	第二類	中度	嘉義市西區新厝里遼寧一街 176 號	05-2813***	0983-912***
簡○鑾	第七類	輕度	嘉義市西區新厝里合江街 133 號	05-2224***	0933-376***
顏○娥	第二類 第七類	中度	嘉義市西區新厝里合江街 210 號	05-2325***	0985-336***
李○蓉	第七類	中度	嘉義市西區新厝里松江二街 39 號	05-2322***	0932-083***
柯○鶯	第一類	中度	嘉義市西區新厝里撫順三街 86 號	05-2328***	0910-838***
陳○春嬌	第七類	輕度	嘉義市西區新厝里遼寧一街 107 號	05-2310***	0916-901***
李○鑾	第七類	重度	嘉義市西區新厝里遼寧一街 138 號	05-2326***	0933-277***
曾○萩	第七類	輕度	嘉義市西區新厝里遼寧二街 40 號	05-2320***	0935-623***
許○裕	第一類	中度	嘉義市西區新厝里保安二路 163 號		0910-314***

姓名	障礙類別	障礙等級	戶籍地址	電話	手機
					0906-520916
蕭○云	第六類	極重度	嘉義市西區新厝里龍江街16巷6號	05-2328***	0938-251***
陳○娟	第一類	中度	嘉義市西區新厝里龍江街64號	05-2773***	
吳○容	其他類	輕度	嘉義市西區新厝里友愛路747號	05-2791***	0933-173***
陳○華	第七類	輕度	嘉義市西區新厝里新龍街12巷8號	05-2326***	0958-331***
黃○珠	第一類	輕度	嘉義市西區新厝里撫順二街30號	05-2911***	0953-391***
賴○英	第六類	中度	嘉義市西區新厝里友忠路987號二樓之1	05-2340***	0976-776***
謝○燕	第一類	輕度	嘉義市西區新厝里合江街161號		0932-961***
江○英	第七類	中度	嘉義市西區新厝里世賢路一段207號	05-2321***	0932-981***
洪○昭容	第一類	輕度	嘉義市西區新厝里保安一路11號	05-2323***	0981-902***
鄭○真	第一類	中度	嘉義市西區新厝里遼寧二街86號	05-2312***	
顏○珠	第二類	重度	嘉義市西區新厝里松江三街116號五樓之3	05-2331***	0929-011***
吳○品	第六類	極重度	嘉義市西區新厝里遼寧二街47號	05-2322***	0952-322***
陳○娟	第二類 第七類	重度	嘉義市西區新厝里遼寧二街7號	05-2761***	0983-960***
黃○佳	第一類	重度	嘉義市西區新厝里松江一街37號		0983-955***
賴○蘭	第七類	輕度	嘉義市西區新厝里保安一路115號五樓		0911-853***
莊○梅	第七類	輕度	嘉義市西區新厝里新厝街57號	05-2911***	0936-747***
王○佳慧	第一類	中度	嘉義市西區新厝里松江三街116號二樓	05-2335***	0921-551***
呂○珊	第七類	中度	嘉義市西區新厝里保安二路8號	05-2329***	0931-579***
郭○賢	第一類	輕度	嘉義市西區新厝里龍江街71號		0977-455*** 0985-029767
薛○齡	第一類	中度	嘉義市西區新厝里保安二路129號	05-2325***	
陳○汝	第一類	中度	嘉義市西區新厝里撫順三街78號	05-2329***	
陳○玲	第七類	重度	嘉義市西區新厝里遼寧一街106號	05-2323***	0928-082***
呂○穎	第一類	輕度	嘉義市西區新厝里松江二街50號		0977-096***
陳○伶	第七類	輕度	嘉義市西區新厝里永吉一街68號三樓5	05-2811***	

姓名	障礙類別	障礙等級	戶籍地址	電話	手機
郭○妍	第一類	中度	嘉義市西區新厝里龍江街 63 號	05-2314***	0930-722***
周○茂	第七類	中度	嘉義市西區新厝里遼寧一街 106 號	05-2323***	0928-082***
洪○雄	第六類	極重度	嘉義市西區新厝里遼寧一街 10 之 2 號	05-2686***	0912-181***
蘇○富	第二類	重度	嘉義市西區新厝里保安二路 52 號	05-2320***	0928-391***
賴○	第二類	中度	嘉義市西區新厝里撫順三街 74 號	05-2328***	0983-727***
施○如	第二類	輕度	嘉義市西區新厝里松江二街 9 號	05-2911***	0988-056***
陳○華	第一類 第二類 第七類	重度	嘉義市西區新厝里龍江街 66 號	05-2338***	0955-689***
洪○子	第一類	重度	嘉義市西區新厝里興達路 150 號	05-2215***	0919-601***
林○英	第二類	輕度	嘉義市西區新厝里世賢路一段 291 號	05-2812***	0910-676***
田○麗雲	第六類	極重度	嘉義市西區新厝里龍江街 73 號二樓		0931-088***
韓○玉英	第七類	重度	嘉義市西區新厝里合江街 197 號	05-2343***	

六、西區北榮里

姓名	障礙類別	障礙等級	戶籍地址	電話	手機
楊○子	第六類	重度	嘉義市西區北榮里向榮街 217 號之 3 三樓 3	05-2766****	
蕭○文	第一類 第三類 其他類	中度	嘉義市西區北榮里五顯街 172 號三樓之 2	05-2335****	0921-606****
吳○彭	第二類	輕度	嘉義市西區北榮里文化路 432 巷 37 號五樓 1	05-2319****	
楊○玉	第七類	中度	嘉義市西區北榮里文化路 434 號		0980-730****
楊○佑	第一類 第七類	極重度	嘉義市西區北榮里文化路 400 號	05-2345****	0956-787****
宋○智	第二類	輕度	嘉義市西區北榮里文華街 41 巷 14 弄 12 號	05-2335****	0975-383****
吳○霖	第一類 第七類	中度	嘉義市西區北榮里長安街 37 巷 2 號	05-2911****	0938-565****
莊○珍	第五類	極重度	嘉義市西區北榮里向榮街 217 號之 1 九樓 1	05-2323****	
葉○生	第二類	輕度	嘉義市西區北榮里向榮街 219 號之 7 九樓 1	05-2337****	
林○吉	第四類	輕度	嘉義市西區北榮里向榮街 39 巷 62 號	05-2326****	
張○美	第七類	重度	嘉義市西區北榮里向榮街 219 號之 10 十樓 1	05-2810****	
簡○美	第三類	輕度	嘉義市西區北榮里向榮街 217 號九樓 2	05-2335****	
林○如	第七類	中度	嘉義市西區北榮里向榮街 39 巷 15 號	05-2349****	
黃○博	第一類	輕度	嘉義市西區北榮里文中街 37 號	05-2348****	0912-182****
吳○煌	第一類	輕度	嘉義市西區北榮里國華街 344 號	05-2323****	0976-602****(母)
陳○銓	第二類	重度	嘉義市西區北榮里長安街 1 巷 26 號		0933-117****
劉○華	第一類	重度	嘉義市西區北榮里文化路 378 巷 1 弄 17 號	05-2326****	0933-279****
王○孝	第一類	輕度	嘉義市西區北榮里文化路 367 號	05-2220****	
許○堯	第一類	輕度	嘉義市西區北榮里長安街 29 號	05-2313****	0921-694****
童○壽	第一類	輕度	嘉義市西區北榮里長安街 25 巷 6 號	05-2328****	0983-025****
林○正	第一類	中度	嘉義市西區北榮里五顯街 136 巷 7 號		0952-133****

姓名	障礙類別	障礙等級	戶籍地址	電話	手機
柯○取	第四類	輕度	嘉義市西區北榮里向榮街 217 號之 1 八樓 2		0938-338****
楊○瀚	第一類	中度	嘉義市西區北榮里文化路 378 巷 9 號	05-2322****	0917-233****
陳○霖	第一類	輕度	嘉義市西區北榮里五顯街 92 巷 6 號	05-2324****	0922-700****
李○霖	第一類	輕度	嘉義市西區北榮里向榮街 219 號之 6	05-2336****	0938-823****
林○緯	其他類	中度	嘉義市西區北榮里文化路 438 號	05-2321****	0930-267****
葉○瑜	第一類 第三類	中度	嘉義市西區北榮里文華街 49 號	05-2345****	0932-869****
陳○慧	第一類	輕度	嘉義市西區北榮里長安街 1 巷 26 號	05-2326****	0918-402****6
王○婷	第三類 第五類	重度	嘉義市西區北榮里向榮街 219 號二樓 1	05-2329****	0921-595****(父)
魏○庭	第一類	中度	嘉義市西區北榮里長安街 78 號	05-2321****	
詹○好	第一類	中度	嘉義市西區北榮里向榮街 39 巷 33 號		
翁○凱	第一類 第七類	中度	嘉義市西區北榮里文化路 378 巷 3 弄 11 號		0927-775****
吳○	第二類	中度	嘉義市西區北榮里五顯街 100 巷 11 號		0936-619****
蕭○浦	第七類	輕度	嘉義市西區北榮里向榮街 117 號	05-2321****	
謝○榮	第一類 第二類 第七類	重度	嘉義市西區北榮里國華街 348 號		0985-835****
黃○信	第一類 第三類 第七類 其他類	極重度	嘉義市西區北榮里文化路 432 巷 58 號七樓 1	05-2336****	0982-165****
黃○星	第一類 第三類 第七類 其他類	極重度	嘉義市西區北榮里文化路 432 巷 58 號七樓 1	05-2336****	0982-165****

姓名	障礙類別	障礙等級	戶籍地址	電話	手機
許○宇	第一類	輕度	嘉義市西區北榮里文化路432巷53號	05-5914***	0933-499***
廖○綢	第二類	輕度	嘉義市西區北榮里文化路406號	05-2324***	0958-663***
賴○代	第四類	輕度	嘉義市西區北榮里文化路432巷52號六樓2		0928-710***
陳○和	第一類	中度	嘉義市西區北榮里國華街332號		0963-773***(配) 0989-427***(子)
蘇○諒	第四類	中度	嘉義市西區北榮里文化路378巷1弄17號	05-2326***	0933-279***
陳○雄	第一類 第七類	重度	嘉義市西區北榮里長安街48巷9號	05-2324***	
姜○文	第七類	輕度	嘉義市西區北榮里國華街467號	05-2394***	0939-624***
李○文	第一類	中度	嘉義市西區北榮里文華街27號		0976-867***(弟) 0989-633***(妹)
侯○明	第七類	中度	嘉義市西區北榮里文化路434號	05-2238***	0987-130***
王○玉	第一類	中度	嘉義市西區北榮里文華街41巷10號	05-2328***	
洪○龍	第三類 第八類	重度	嘉義市西區北榮里五顯街92巷1號		0918-299***
蔡○廷	第二類	中度	嘉義市西區北榮里向榮街113號	05-2327***	
張○堯	第七類	輕度	嘉義市西區北榮里文化路432巷36號	05-2343***	
黃○堂	第二類 第七類	重度	嘉義市西區北榮里國華街436號	05-2206***	0953-737***
黃○國	第二類	中度	嘉義市西區北榮里五顯街172號四樓之2	05-2310***	
華○欽	第七類	中度	嘉義市西區北榮里長安街43巷4號	05-2328***	0919-605***
黃○	第一類	重度	嘉義市西區北榮里向榮街39巷64號	05-2319***	
盧○智	第一類	輕度	嘉義市西區北榮里向榮街123號	05-2310***	0938-839***
陳○明	第二類	輕度	嘉義市西區北榮里向榮街8號	05-2329***	0934-013***
李○雄	第七類	中度	嘉義市西區北榮里國華街390號	05-2337***	0911-175***
黃○成	第四類	輕度	嘉義市西區北榮里文中街37號	05-2348***	0912-182***

姓名	障礙類別	障礙等級	戶籍地址	電話	手機
歐○財	第一類 第二類	中度	嘉義市西區北榮里五顯街 92 巷 5 號	05-2325***	
王○懷	第六類	極重度	嘉義市西區北榮里向榮街 219 號二樓 2	05-2311***	
楊○平	第七類	輕度	嘉義市西區北榮里文化路 428 之 1 號	05-2810***	0932-710***
江○山	第七類	中度	嘉義市西區北榮里向榮街 39 巷 78 號	05-2311***	0934-278***
徐○桐	第一類 第四類	重度	嘉義市西區北榮里文化路 432 巷 56 號		0910-788*** 0910-751315
許○謙	第一類 第五類 第七類	重度	嘉義市西區北榮里文中街 28 號	05-2263***	0937-525***(子)
林○財	第七類	中度	嘉義市西區北榮里五顯街 136 巷 8 號	05-2321***	
施○盾	第二類	輕度	嘉義市西區北榮里文中街 16 號		0963-228***
曾○森	第七類	輕度	嘉義市西區北榮里國華街 434 號	05-2328***	
鄭○樂	第七類	輕度	嘉義市西區北榮里長安街 37 巷 8 號	05-2336***	0973-076***
吳○輝	第七類	輕度	嘉義市西區北榮里長安街 25 巷 2 號	05-2326***	
陳○潤	第七類	中度	嘉義市西區北榮里向榮街 225 號	05-2336***	0933-359***
王○藩	第四類	中度	嘉義市西區北榮里文化路 446 巷 10 號	05-2341***	0926-659***
鄭○成	第六類	極重度	嘉義市西區北榮里長安街 43 巷 9 號		0989-455***
張○煌	第八類	輕度	嘉義市西區北榮里向榮街 39 巷 90 號	05-2312***	0932-712***
林○弘	第一類 第七類	極重度	嘉義市西區北榮里向榮街 89 號		0983-321***
蘇○堂	第七類	中度	嘉義市西區北榮里文化路 432 巷 7 號	05-2234***	0910-797***
黃○男	第一類 第七類	極重度	嘉義市西區北榮里向榮街 195 號	05-2910***	0932-711***
張○明	第一類	重度	嘉義市西區北榮里向榮街 217 號之 3 六樓 7	05-2338***	0932-693***
王○生	第七類	輕度	嘉義市西區北榮里向榮街 73 號	05-2853***	0933-277***
鄭○德	第一類	輕度	嘉義市西區北榮里向榮街 39 巷 82 號	05-2343***	0955-766***

姓名	障礙類別	障礙等級	戶籍地址	電話	手機
李○誠	第七類	中度	嘉義市西區北榮里五顯街 92 巷 2 號	05-2346***	0912-128***
葉○剛	第七類	重度	嘉義市西區北榮里向榮街 219 號之 7 九樓 1	05-2337***	0930-779***
張○哲	第六類	極重度	嘉義市西區北榮里長安街 1 巷 14 號		0916-343***
蔡○賢	第七類	中度	嘉義市西區北榮里文中街 7 巷 18 號	05-2332***	0933-306***
邱○澤	第一類	重度	嘉義市西區北榮里埤仔頭 99 號	04-2265***7	0987-777***
李○琳	第七類	輕度	嘉義市西區北榮里文中街 7 巷 12 號		0986-181***
許○恩	第七類	中度	嘉義市西區北榮里國華街 362 號	05-2329***	
劉○祥	第七類	中度	嘉義市西區北榮里國華街 495 號	05-2329***	0937-572***
劉○顯	第八類	中度	嘉義市西區北榮里文化路 378 巷 3 弄 10 號		0953-329***
高○偉	第二類 第五類	中度	嘉義市西區北榮里文華街 52 號附 1	05-2337***	0936-258***
王○東	第七類	輕度	嘉義市西區北榮里文化路 432 巷 37 號二樓 1	05-2215***	0910-797***
林○德	第一類	輕度	嘉義市西區北榮里長安街 48 巷 3 號	05-2315***	
華○成	第四類	輕度	嘉義市西區北榮里長安街 43 巷 4 號	05-2318***	0983-206***
林○濱	第七類	重度	嘉義市西區北榮里長安街 37 巷 4 號		0987-666***
黃○銘	第七類	重度	嘉義市西區北榮里文化路 432 巷 58 號四樓 1	05-2371***	0934-021***
王○貴	第七類 第五類	中度	嘉義市西區北榮里長安街 43 巷 5 號		0987-071***
陳○憲	第一類	中度	嘉義市西區北榮里文化路 378 巷 3 弄 13 號	05-2328***	0965-447***
李○財	第一類	重度	嘉義市西區北榮里長安街 1 巷 17 號	05-2310***	0932-010***
林○宗	第七類	輕度	嘉義市西區北榮里五顯街 130 號	05-2324***	0938-898***
陳○丞	第六類	極重度	嘉義市西區北榮里文化路 432 巷 37 號七樓 1		
熊○材	第七類	輕度	嘉義市西區北榮里文化路 432 巷 28 號七樓 4	05-2310***	0933-359***
莊○星	第一類 第七類	重度	嘉義市西區北榮里五顯街 162 之 9 號	05-3772***	
陳○豐	第七類	中度	嘉義市西區北榮里文化路 432 巷 60 號二樓		0928-956***
王○嚴	第一類	中度	嘉義市西區北榮里向榮街 39 巷 98 號	05-2911***	0928-088***(姊)

姓名	障礙類別	障礙等級	戶籍地址	電話	手機
葉○良	第三類	中度	嘉義市西區北榮里五顯街 148 巷 12 號		0968-738****
翁○忠	第七類	輕度	嘉義市西區北榮里文化路 378 巷 16 號		0921-443****
林○城	第六類	極重度	嘉義市西區北榮里長安街 25 巷 13 號		0982-660****
李○儀	第三類 第七類	極重度	嘉義市西區北榮里文華街 41 巷 39 號	05-2311****	0912-185****
吳○修	第一類	輕度	嘉義市西區北榮里文中街 7 巷 13 號	05-2310****	
林○博	第一類	重度	嘉義市西區北榮里向榮街 39 巷 108 號	05-2341****	0963-161****
林○筆	第一類	重度	嘉義市西區北榮里向榮街 39 巷 108 號	05-2341****	0963-161****
賴○綸	第七類	中度	嘉義市西區北榮里文華街 67 巷 5 號	05-2313****	0910-797****
劉○辰	第一類 第七類	極重度	嘉義市西區北榮里向榮街 219 號之 9 八樓 1	05-2561****	0928-711****
何○其	第一類	中度	嘉義市西區北榮里國華街 427 號之 1	05-2310****	
江○榮	第一類 第二類	重度	嘉義市西區北榮里長安街 82 號	05-2910****	0921-555****(父)
黃○澤	第一類	極重度	嘉義市西區北榮里向榮街 217 號之 9 五樓 1	05-2395****	0910-788****
沈○宏	其他類	中度	嘉義市西區北榮里向榮街 39 巷 114 號		0975-710****
商○瑞	第一類	輕度	嘉義市西區北榮里五顯街 148 巷 13 號	05-2327****	
蔡○佑	第一類	輕度	嘉義市西區北榮里五顯街 162 之 8 號	05-2810****	0988-027****
陳○玉	第一類	中度	嘉義市西區北榮里文化路 378 巷 9 號	05-2322****	0932-293****
陳○花	第七類	輕度	嘉義市西區北榮里長安街 43 巷 7 號		0983-399****
吳○彩霞	第七類	輕度	嘉義市西區北榮里文化路 378 巷 1 弄 7 號	05-2324****	0939-885****
陳○枝	第一類 第七類	極重度	嘉義市西區北榮里文化路 378 巷 1 弄 17 號		0938-246****
翁○峰	第一類	極重度	嘉義市西區北榮里文化路 420 號	05-2321****	
許○玉英	第七類	輕度	嘉義市西區北榮里國華街 401 號之 2	05-2329****	
張○揀	第一類	重度	嘉義市西區北榮里長安街 48 巷 5 號	05-2329****	0932-877****
張○玉環	第七類	重度	嘉義市西區北榮里向榮街 233 號	05-2328****	0933-676****

姓名	障礙類別	障礙等級	戶籍地址	電話	手機
柳○緞	第二類	輕度	嘉義市西區北榮里文華街 28 號	05-2328***	0928-780***
李○春香	第七類	中度	嘉義市西區北榮里長安街 1 巷 17 號	05-2311***	0963-528***
蔡○騰雲	第一類 第二類	中度	嘉義市西區北榮里文中街 10 號	05-2332***	0933-306***
林○香	第一類	中度	嘉義市西區北榮里長安街 11 號	05-2324***	
熊○英	第七類	輕度	嘉義市西區北榮里五顯街 92 巷 8 號	05-2325***	
陳○梅	第五類	輕度	嘉義市西區北榮里向榮街 39 巷 80 號	05-2345***	
林○秋菊	第四類 第七類	極重度	嘉義市西區北榮里文化路 432 巷 3 號	05-2328***	
郭○秀	第一類	中度	嘉義市西區北榮里向榮街 39 巷 17 號	05-2211***	0920-702***
戴○碧綢	第一類 第七類	中度	嘉義市西區北榮里文化路 432 巷 49 號	05-2334***	
陸○員	第一類	輕度	嘉義市西區北榮里向榮街 39 巷 84 號	05-2688***	
范○心	第七類	中度	嘉義市西區北榮里文化路 432 巷 57 號	05-2230***	0919-106***
楊○賓	第六類	極重度	嘉義市西區北榮里國華街 399 號	05-2323***	0916-371***
陳○女	第七類	重度	嘉義市西區北榮里文中街 23 號	05-2320***	
姚○慧	第七類	輕度	嘉義市西區北榮里文中街 7 巷 18 號	05-2335***	0933-360***
蘭○	第七類	中度	嘉義市西區北榮里向榮街 219 號十樓 2	05-2336***	0952-959***
莊○瑜	第一類 第六類	極重度	嘉義市西區北榮里長安街 25 巷 6 號	05-2771***	0920-366***
戴○惠	第七類	重度	嘉義市西區北榮里向榮街 217 號五樓 2	05-2813***	0931-797***
何○慧	第一類	輕度	嘉義市西區北榮里五顯街 158 之 8 號	05-2812***	0922-227***
蔡○樺	第七類	輕度	嘉義市西區北榮里向榮街 219 號之 3 七樓 1		0912-026***
江○娥	第一類	中度	嘉義市西區北榮里文中街 16 號	05-2286***	0978-076***
吳○賢	第七類	中度	嘉義市西區北榮里文華街 41 巷 1 號	05-2313***	0933-344***
陳○蘭	第七類	中度	嘉義市西區北榮里長安街 72 號	05-2322***	0917-571***
廖○珠	第七類	中度	嘉義市西區北榮里長安街 50 號	05-2814***	

姓名	障礙類別	障礙等級	戶籍地址	電話	手機
陳○珍	第七類	輕度	嘉義市西區北榮里長安街 72 號	05-2322***	
王○媿	第七類	中度	嘉義市西區北榮里長安街 66 號	05-2320***	0920-993***
華○滿	第三類 第二類	重度	嘉義市西區北榮里長安街 43 巷 4 號	05-2328***	
董○琴	第四類	輕度	嘉義市西區北榮里向榮街 97 號	05-2324***	0931-179***
黃○霈	第四類	輕度	嘉義市西區北榮里向榮街 219 號四樓 2	05-2868***	0929-952***
林○欣	第一類	中度	嘉義市西區北榮里文化路 432 巷 3 號	05-2328***	0933-619***
陳○燕	第七類	重度	嘉義市西區北榮里五顯街 92 巷 2 號	05-2346***	0975-234***
何○	第七類	輕度	嘉義市西區北榮里向榮街 107 號	05-2320***	0933-942***
吳○娟	第七類	輕度	嘉義市西區北榮里文化路 432 巷 52 號二樓 1		0927-905***
黃○矜	第二類	輕度	嘉義市西區北榮里文化路 406 號	05-2324***	0919-064***
車○容	第六類	極重度	嘉義市西區北榮里長安街 25 巷 13 號		0906-299***
鄭○瑜	第一類	重度	嘉義市西區北榮里向榮街 219 號十一樓 2	05-2325***	0975-708***
劉○怡	第七類	中度	嘉義市西區北榮里向榮街 219 之 9 號 8 樓 1	05-2561***	0911-881***
吳○蓮	第一類	輕度	嘉義市西區北榮里向榮街 103 號		0987-240***
康○福	第五類 第八類	中度	嘉義市西區北榮里長安街 11 號		0933-845***
葉○宏	第一類	輕度	嘉義市西區北榮里文化路 378 巷 1 弄 9 號	05-2325***	
胡○金	第二類	輕度	嘉義市西區北榮里五顯街 172 號三樓之 2	05-2335***	0921-606***
徐○閔	第七類	輕度	嘉義市西區北榮里文化路 432 巷 50 號四樓 2	05-2310***	
周○雀	第七類	重度	嘉義市西區北榮里向榮街 107 號		0912-350***
徐○鳳	第一類	中度	嘉義市西區北榮里文中街 7 巷 13 號	05-2814***	

七、西區自強里

姓名	障礙類別	障礙等級	戶籍地址	電話	手機
李○宗	第七類	輕度	嘉義市西區自強里永安街 390 巷 8 號	05-2838****	0985-054****
莊○哲	第一類	中度	嘉義市西區自強里仁愛路 195 巷 14 號	05-2364****	
李○菁	第七類	中度	嘉義市西區自強里興業西路 232 號	05-2343****	0983-367****
莊○明珠	第一類	輕度	嘉義市西區自強里永安街 390 巷 20 號	05-2218****0	
蔡○琴	第二類 第六類 第七類	極重度	嘉義市西區自強里興業西路 185 號六樓	05-2853****	
黃○郎	第二類	輕度	嘉義市西區自強里新民路 762 號十四樓之 5	05-2830****	
吳○吉	第七類	輕度	嘉義市西區自強里興業西路 175 號十一樓	05-2839****	0925-093****
藍○來	第七類	輕度	嘉義市西區自強里永安街 388 巷 19 號		0966-725****/0909-122**** (弟)
趙○香	第一類	中度	嘉義市西區自強里興業西路 193 號五樓	05-2832****	
李○若	第一類	輕度	嘉義市西區自強里永安街 389 號六樓		0987-536****
陳○忠	第二類 第六類	極重度	嘉義市西區自強里永安街 471 號		
陳○仁	第一類	輕度	嘉義市西區自強里仁愛路 195 巷 42 號	05-2853****	0972-353****
薛○華	第一類	重度	嘉義市西區自強里仁愛一街 108 號	05-2352****	0921-672****
田○宇	第七類	中度	嘉義市西區自強里永安街 515 號	05-2853****	0934-035****
許○恩	第一類	輕度	嘉義市西區自強里興業西路 240 號	05-2851****	0936-386****(父)
陳○宇	第一類	輕度	嘉義市西區自強里永安街 555 號	05-2840****	0927-198****
陳○軒	第一類	輕度	嘉義市西區自強里永安街 471 號		0958-028****
陳○達	第一類	輕度	嘉義市西區自強里永安街 471 號		0958-502****
江○珍	第六類	極重度	嘉義市西區自強里新民路 762 號五樓 3	02-2799****	0963-311****
蔡○希	第一類 第七類	中度	嘉義市西區自強里仁愛三街 16 號		0989-888****

姓名	障礙類別	障礙等級	戶籍地址	電話	手機
林○忠	第七類	輕度	嘉義市西區自強里興業西路 189 號四樓	05-2842***	
詹○阿桃	第一類 第七類	極重度	嘉義市西區自強里興業西路 246 巷 4 號	05-2842***	0917-781***
江○榮	第七類	輕度	嘉義市西區自強里仁愛路 195 巷 30 號	05-2842***	0980-808***
王○英	第一類	極重度	嘉義市西區自強里仁愛路 195 巷 30 號	05-2842***	0982-171***
林○玲	第五類	輕度	嘉義市西區自強里仁愛路 195 巷 15 號		0907-825***
林○	第一類 第七類	重度	嘉義市西區自強里永安街 501 號	05-2850***	0928-540***
許○桂	第四類	極重度	嘉義市西區自強里仁愛三街 58 號	05-2859***	
張○忠	第二類	輕度	嘉義市西區自強里永安街 477 號	05-2856***	0937-353***
李○正	第六類	極重度	嘉義市西區自強里仁愛一街 112 號	05-2831***	0980-497***
郭○金鑾	第一類	輕度	嘉義市西區自強里永安街 385 號	05-2851***	
張○南	第二類	輕度	嘉義市西區自強里仁愛路 61 號二樓	05-2243***	
鄧○	第一類 第二類	極重度	嘉義市西區自強里興業西路 183 號四樓	05-2837***	
鄧○光	第七類	輕度	嘉義市西區自強里興業西路 183 號四樓		0958-381***
葉○泉	第一類	中度	嘉義市西區自強里永安街 557 號	05-2839***	0953-763***
黃○光	第一類	輕度	嘉義市西區自強里興業西路 181 號四樓	05-2835***	0932-898***(妹)
楊○復	第六類	極重度	嘉義市西區自強里新民路 756 巷 21 號	05-2852***	0922-852***
蔡○炎	第二類	中度	嘉義市西區自強里興業西路 235 號	05-2271***	
丁○弘	第七類	中度	嘉義市西區自強里仁愛路 195 巷 54 號	05-2859***	0919-195***
郭○輝	第四類	中度	嘉義市西區自強里永安街 390 巷 14 號	05-2859***	0919-500***
廖○昌	第六類	極重度	嘉義市西區自強里興業西路 191 號二樓		0972-996***
郭○樟	第一類 第七類	中度	嘉義市西區自強里新民路 728 巷 108 號	05-2350***	0933-588***
詹○輝	第七類	中度	嘉義市西區自強里仁愛路 195 巷 28 號	05-2852***	0910-838***(女)
黃○剛	第一類	中度	嘉義市西區自強里興業西路 177 號四樓	05-2366***	0938-753***

姓名	障礙類別	障礙等級	戶籍地址	電話	手機
鄭○壽	第一類	中度	嘉義市西區自強里永安街 388 巷 9 號	05-2854***	0972-396***
黃○祥	第六類	極重度	嘉義市西區自強里仁愛路 195 巷 46 號	05-2857***	
蘇○泰	第二類	重度	嘉義市西區自強里新民路 728 巷 81 號	05-2857***	0987-778***
呂○生	第一類	輕度	嘉義市西區自強里仁愛路 195 巷 8 號	05-2385***1	
李○仁	第七類	輕度	嘉義市西區自強里永安街 505 號	05-2860***	0929-684***
陳○柱	第七類 第二類	中度	嘉義市西區自強里新民路 756 巷 17 號	05-2712***	0920-760***
黃○祥	第四類	中度	嘉義市西區自強里仁愛路 67 號	05-2857***	0919-396***
蘇○乾	第一類 第七類	重度	嘉義市西區自強里新民路 738 號	05-2357***	
謝○輝	第七類	輕度	嘉義市西區自強里仁愛路 171 號	5286693***	0929-621***
黃○國	第四類	輕度	嘉義市西區自強里新民路 728 巷 16 號	05-2833***	0965-493***
廖○富	第四類	中度	嘉義市西區自強里新民路 762 號十樓 2	05-2844***	0910-985***
王○傑	第一類	中度	嘉義市西區自強里新民路 728 巷 99 號		0983-218***
徐○群	第七類	輕度	嘉義市西區自強里新民路 762 號 12 樓 1	05-2369***	0934-082***
劉○德	第二類	輕度	嘉義市西區自強里興業西路 193 號十二樓	05-2836***	0920-588***
段○焱	第一類	重度	嘉義市西區自強里興業西路 187 號三樓	03-8801***	
王○富	第一類	重度	嘉義市西區自強里興業西路 189 號十樓		0930-339***
王○民	第三類 第二類	極重度	嘉義市西區自強里興業西路 189 號 10 樓	05-2856***	0988-597***(簡訊)
陳○偉	第七類	輕度	嘉義市西區自強里興業西路 151 號	05-2855***	0910-281***
陳○廷	第七類	中度	嘉義市西區自強里興業西路 151 號		0938-093***
張○宏	第一類	中度	嘉義市西區自強里永安街 388 巷 13 號	05-2853***	0909-565***
陳○郎	第四類	中度	嘉義市西區自強里仁愛路 195 巷 42 號	05-2853***	0921-050***
蔡○學	第二類	重度	嘉義市西區自強里新民路 762 號三樓 1	05-2763***	0972-223***
何○沛	第一類	中度	嘉義市西區自強里仁愛三街 32 號	05-2862***	0921-832***
胡○泰	第七類	輕度	嘉義市西區自強里興業西路 185 號	05-2354***	0911-589***

姓名	障礙類別	障礙等級	戶籍地址	電話	手機
王○嵩	第七類	輕度	嘉義市西區自強里興業西路189號六樓	05-2352***	0933-682***
陳○欽	第一類	輕度	嘉義市西區自強里永安街471號		0922-523***
蔡○諭	第一類	輕度	嘉義市西區自強里仁愛路195巷52號	05-2842***	0989-763***
蔡○君	第一類	中度	嘉義市西區自強里永安街388巷22號		0918-536***
倉○邦	第一類	中度	嘉義市西區自強里興業西路181號五樓	05-2838***	0958-933***
羅○嘉	第三類 第七類	重度	嘉義市西區自強里興業西路189號八樓	05-2860***	0963-901***
張○洲	其他類	重度	嘉義市西區自強里仁愛一街45號	05-2362***	0919-168***
林○政枝	第一類	重度	嘉義市西區自強里興業西路264號	05-2856***	0924-177***
李○麗	第七類	輕度	嘉義市西區自強里新民路728巷26號	05-2353***	
黃○月枝	第一類	極重度	嘉義市西區自強里永安街487號	06-2331***	
陳○碧葵	第二類 第七類	中度	嘉義市西區自強里新民路756巷2號	05-2852***	
吳○春梅	第二類	輕度	嘉義市西區自強里仁愛路195巷23號		0928-575***
郭○美	第一類	輕度	嘉義市西區自強里新民路728巷85號	05-2858***	0933-265***
賴○榮子	第一類 第五類 第七類	極重度	嘉義市西區自強里仁愛路195巷25號	05-2237***	0978-966***
戴○紅玉	第一類 第五類 第七類	極重度	嘉義市西區自強里新民路756巷10號	05-2850***	0953-796***
謝○素心	第一類 第七類	中度	嘉義市西區自強里永安街350號	05-2850***	
羅○美玉	第二類	輕度	嘉義市西區自強里永安街397號	05-2856***	0912-163***
陳○淑貞	第一類	中度	嘉義市西區自強里興業西路151號	05-2855***	
方○月	第七類	輕度	嘉義市西區自強里新民路756巷19號	05-2851***	
陳○霜	第一類	輕度	嘉義市西區自強里永安街342號	05-2857***	0928-788***

姓名	障礙類別	障礙等級	戶籍地址	電話	手機
王○瑞	第七類	中度	嘉義市西區自強里新民路 728 巷 99 號	05-2233***	
葉○春	第一類	中度	嘉義市西區自強里仁愛路 195 巷 52 號	05-2226***	
黃○麗玉	第七類	重度	嘉義市西區自強里新民路 762 號十四樓之 5	05-2830***	0929-851***
邱○櫻	第四類	輕度	嘉義市西區自強里仁愛三街 22 號	05-2590***	0912-128***
張○蘭	第一類 第二類	重度	嘉義市西區自強里興業西路 191 號二樓		0972-996***
吳○菊	第二類	輕度	嘉義市西區自強里仁愛三街 48 號	05-2859***	
張○寶桂	第二類	輕度	嘉義市西區自強里仁愛三街 54 號	05-2850***	
許○海雲	第七類	輕度	嘉義市西區自強里新民路 756 巷 37 號	05-2366***	0982-578***
蔡○花	第一類	輕度	嘉義市西區自強里仁愛路 31 號	05-2856***	0939-411***(子)
蔡○嫌	第一類	輕度	嘉義市西區自強里永安街 388 巷 28 號	05-2390***	0956-653***6
王○戀	第六類	極重度	嘉義市西區自強里仁愛路 195 巷 49 號	05-2866***	
黃○留	第七類	輕度	嘉義市西區自強里新民路 756 巷 27 號	05-2857***	0922-857***
陳○丹	第二類	輕度	嘉義市西區自強里永安街 471 號		0985-513***
王○金葉	第一類 第七類	中度	嘉義市西區自強里興業西路 189 號六樓	05-2352***	0933-682***
謝○月	第六類	極重度	嘉義市西區自強里仁愛一街 60 號	05-2367***	0963-062***(女)
郭○雲	第七類	輕度	嘉義市西區自強里新民路 728 巷 104 號	05-2857***	0934-133***
陳○君	第二類	輕度	嘉義市西區自強里永安街 533 號	05-2858***	0933-679***
李○雅	第七類	中度	嘉義市西區自強里永安街 390 巷 7 號	05-2859***	0920-659***
陳○苓	第一類	中度	嘉義市西區自強里永安街 539 號	05-2781***	
王○玉	第七類	輕度	嘉義市西區自強里仁愛路 195 巷 11 號		0984-098***
王○玲	第一類 第七類	中度	嘉義市西區自強里新民路 728 巷 16 號		0939-780***(女)
吳○娟	第一類	重度	嘉義市西區自強里仁愛路 195 巷 54 號	05-2859***	0919-195***
尤○遠	第四類	輕度	嘉義市西區自強里仁愛一街 33 號	05-2380***	0939-686***

姓名	障礙類別	障礙等級	戶籍地址	電話	手機
羅○麗	第三類 第二類	極重度	嘉義市西區自強里興業西路 181 號五樓	05-2838***	0958-933***
翁○敏	第四類	輕度	嘉義市西區自強里興業西路 187 號十四樓	05-2354***	0937-358***
林○美	第一類	中度	嘉義市西區自強里永安街 439 號	05-2279***	0927-421***
龔○誼	第一類	中度	嘉義市西區自強里新民路 728 巷 1 號	05-2851***	0934-013***
蔡○伶	第二類	中度	嘉義市西區自強里新民路 756 巷 39 號	05-2851***	0922-177***
莊○誼	第一類	中度	嘉義市西區自強里仁愛路 195 巷 43 號	05-2868***	0963-297***
魏○涼	第一類	極重度	嘉義市西區自強里永安街 535 號	05-2851***4	0972-343***
余○祥	第七類	中度	嘉義市西區自強里興業西路 175 號 14 樓	05-2830***	0937-358***
王○阿巧	第一類 第七類	中度	嘉義市西區自強里仁愛一街 57 號	05-2863***	0972-309***

八、西區翠岱里

姓名	障礙類別	障礙等級	戶籍地址	電話	手機
沈○憲	第一類 第七類	中度	嘉義市西區翠岱里新榮路35巷20號十一樓之2	05-3714***	0910-979***
李○俊	第二類	輕度	嘉義市西區翠岱里新榮路35巷22號五樓之2	05-2226***	0958-535***
黃○知杏	第六類	極重度	嘉義市西區翠岱里志昇街113號十樓	05-2209***	0922-895***
蘇○德	第七類	重度	嘉義市西區翠岱里新榮路35巷20號六樓之3		0956-771***(前妻)
黃○達	第七類	中度	嘉義市西區翠岱里志昇街67號	05-2765***	0977-190***
蔡○芳	第七類	重度	嘉義市西區翠岱里興業西路150號十二樓之2	05-2175***	
周○圓	第一類 第七類	中度	嘉義市西區翠岱里志昇街101號二樓之1	05-2842***	0952-783***
劉○蘭	第一類	輕度	嘉義市西區翠岱里志昇街113號四樓	05-2834***	0933-363***
金○韻	第一類	中度	嘉義市西區翠岱里志昇街113號十一樓	05-2833***	0953-236***
王○秀陽	第一類	重度	嘉義市西區翠岱里志昇街106號六樓	05-2868***	
吳○華	第二類	輕度	嘉義市西區翠岱里新榮路35巷20號二樓之2	05-2236***	0939-666***
陳○儒	第一類	中度	嘉義市西區翠岱里興業西路130號十一樓之2		0986-680***
張○祝	第二類	重度	嘉義市西區翠岱里志昇街98號三樓之3	05-2352***	0976-177***
李○涵	第一類	中度	嘉義市西區翠岱里志昇街98號三樓之3	05-2352***	0926-312***
李○炘	第七類	中度	嘉義市西區翠岱里志昇街107號七樓	05-2361***	
呂○麟	第一類 第七類	重度	嘉義市西區翠岱里新榮路35巷22號三樓之1	02-2212***	
吳○壕	第一類 第七類	重度	嘉義市西區翠岱里興業西路140號十二樓之1	05-2866***	0988-377***
劉○銘	第七類	輕度	嘉義市西區翠岱里新榮路35巷20號九樓之1	05-2237***	0937-383***
劉○忠	第一類	重度	嘉義市西區翠岱里新榮路35巷15號六樓之2	05-2239***	0972-288***
羅○明	第一類	輕度	嘉義市西區翠岱里志昇街114號四樓	05-2355***	0979-502***
田○明	第一類	輕度	嘉義市西區翠岱里志昇街115號七樓	05-2842***	

姓名	障礙類別	障礙等級	戶籍地址	電話	手機
張○安	第七類	輕度	嘉義市西區翠岱里新榮路 35 巷 21 號四樓之 3	05-2290***	0952-067***
張○婷	第一類	中度	嘉義市西區翠岱里仁愛路 198 號	05-2223***	0933-642***
鄭○惠	第一類	輕度	嘉義市西區翠岱里志昇街 110 號四樓	05-2830***	
王○桔	第一類 第七類	中度	嘉義市西區翠岱里新榮路 35 巷 21 號十二樓之 2	05-2270***	0926-838***
伍○斯路	第一類	重度	嘉義市西區翠岱里新榮路 35 巷 26 號八樓之 5	05-2031***	0917-325***
陳○月蟾	第二類	重度	嘉義市西區翠岱里志昇街 101 號六樓之 1	05-2243***	0975-678***
吳○達	第一類	輕度	嘉義市西區翠岱里新榮路 35 巷 15 號九樓之 2	05-2272***	0918-665***
裘○祥	第七類	重度	嘉義市西區翠岱里興業西路 130 號四樓之 3	05-2851***	0970-934***(妻)
吳○棟	第一類	中度	嘉義市西區翠岱里興業西路 140 號六樓之 1	05-2220***	0932-495***
胡○旻	第一類	輕度	嘉義市西區翠岱里興業西路 122 之 5 號	05-7832***	
鄭○仙	第一類	輕度	嘉義市西區翠岱里興業西路 94 之 7 號	05-2280***	0953-615***
丁○	第二類 第七類	中度	嘉義市西區翠岱里新榮路 35 巷 20 號十三樓之 5	05-2220***	0932-495***(女)
吳○微	第七類	中度	嘉義市西區翠岱里志昇街 117 號十一樓	05-2842***	0929-233***
湯○蘭	第七類	輕度	嘉義市西區翠岱里新榮路 35 巷 20 號九樓之 2	05-2274***	
從○波	第三類 第二類	中度	嘉義市西區翠岱里興業西路 130 號八樓之 1	05-2838***	0928-901***
章○圻	第四類	中度	嘉義市西區翠岱里志昇街 98 號二樓之 5	05-2396***	0912-106***
覃○琨	第七類	中度	嘉義市西區翠岱里新榮路 35 巷 26 號五樓之 5	05-2251***	0937-709***
周○義	第二類	重度	嘉義市西區翠岱里興業西路 150 號二樓之 3	05-2359***	0927-626***
邊○和	第六類	極重度	嘉義市西區翠岱里興業西路 150 號八樓之 3	05-2837***	0928-141***
王○榮	第二類	輕度	嘉義市西區翠岱里志昇街 98 號四樓之 1	05-2353***	
陳○柱	第四類	中度	嘉義市西區翠岱里志昇街 111 號十二樓	05-2837***	0911-232***
姚○章	第七類	中度	嘉義市西區翠岱里新榮路 35 巷 21 號七樓之 3	05-2224***	0918-019***
袁○光	第一類	中度	嘉義市西區翠岱里興業西路 150 號十四樓之 2	05-2850***	0933-388***

姓名	障礙類別	障礙等級	戶籍地址	電話	手機
王○成	第七類	重度	嘉義市西區翠岱里新榮路35巷20號十三樓之1	05-2251***	
林○全	第六類	極重度	嘉義市西區翠岱里志昇街101號三樓之2	05-2841***	0932-047***
杜○華	第七類	重度	嘉義市西區翠岱里新榮路35巷22號十樓之1	05-2275***	0933-169***
盧○卿	第七類	輕度	嘉義市西區翠岱里志昇街98號二樓之3	05-2315***	0956-250***(女)
李○儒	第七類	輕度	嘉義市西區翠岱里新榮路35巷17號十一樓之1	05-2258***	
鄭○	第一類	輕度	嘉義市西區翠岱里新榮路35巷20號八樓之1	05-2259***	
賓○偉	第一類 第七類	中度	嘉義市西區翠岱里新榮路35巷20號七樓之3		
黃○祐	第六類	極重度	嘉義市西區翠岱里新榮路35巷15號七樓之5	05-2230***	
余○陽	第六類	中度	嘉義市西區翠岱里新榮路35巷26號二樓之3	05-2250***	0933-175***
蔡○智	第六類	極重度	嘉義市西區翠岱里志昇街109號三樓	05-2837***	0937-509***
梁○宇	第七類	重度	嘉義市西區翠岱里志昇街108號二樓		0902-195***
張○慈	第一類	中度	嘉義市西區翠岱里新榮路35巷26號九樓之1	05-2239***	
韓○豪	第七類	輕度	嘉義市西區翠岱里興業西路140號十一樓之2		0919-859***
周○國	第七類	輕度	嘉義市西區翠岱里志昇街107號六樓	05-2840***	0920-619***
潘○智	第一類	重度	嘉義市西區翠岱里新榮路35巷15號十二樓之2	05-2232***	
田○國	第七類	中度	嘉義市西區翠岱里新榮路35巷26號五樓之1	05-2257***	
楊○天	其他類	重度	嘉義市西區翠岱里新榮路35巷15號七樓之2	05-2236***	0983-747***
吳○進	第一類 第七類	重度	嘉義市西區翠岱里新榮路35巷17號十四樓之2	05-2233***	
楊○山	第二類	重度	嘉義市西區翠岱里志昇街114號三樓	05-2359***	0932-133***
蔡○豐	第七類	輕度	嘉義市西區翠岱里新榮路35巷15號十三樓之2	05-2228***	0916-086***
趙○萍	第一類	輕度	嘉義市西區翠岱里志昇街101號十二樓之3	05-2350***	0931-822***
蔡○豪	第七類	中度	嘉義市西區翠岱里興業西路130號3樓之2	05-2853***	0915-304***
蕭○暉	第四類 第七類	重度	嘉義市西區翠岱里興業西路140號二樓之5		0976-633***
李○達	第七類	輕度	嘉義市西區翠岱里志昇街104號十一樓		0987-177***

姓名	障礙類別	障礙等級	戶籍地址	電話	手機
朱○東	第七類	中度	嘉義市西區翠岱里志昇街 105 號六樓		0919-604***
羅○忠	第一類	中度	嘉義市西區翠岱里志昇街 98 號九樓之 1		
黃○裕	其他類	中度	嘉義市西區翠岱里新榮路 35 巷 15 號九樓之 3	05-2221***	0911-326***
熊○川	第一類 第七類	重度	嘉義市西區翠岱里志昇街 101 號七樓之 1	05-2391***	0936-844***
游○富	第三類 第七類	中度	嘉義市西區翠岱里志昇街 106 號九樓	05-2368***	0919-604***
莊○照娘	第二類	中度	嘉義市西區翠岱里興業西路 122 之 6 號	05-2279***	0935-006***
江○喜美	第一類	重度	嘉義市西區翠岱里志昇街 105 號十一樓	05-2226***	
張○秀英	第一類	輕度	嘉義市西區翠岱里新榮路 35 巷 21 號十四樓之 1	05-2237***	
鄭○恩	第七類	輕度	嘉義市西區翠岱里新榮路 35 巷 22 號十一樓之 1	05-2239***	
黃○秀華	第二類	重度	嘉義市西區翠岱里志昇街 117 號十三樓	07-5537***	0928-898***
吳○梅	第一類	中度	嘉義市西區翠岱里新榮路 35 巷 21 號十二樓之 5	05-2220***	0937-357***
栗○瑤枝	第二類	輕度	嘉義市西區翠岱里志昇街 105 號八樓	05-2832***	0926-156***
李○弟	第一類 第七類	重度	嘉義市西區翠岱里新榮路 35 巷 22 號七樓之 1	05-2783***	0910-101***(女)
劉○盛秀	第一類 第七類	重度	嘉義市西區翠岱里新榮路 35 巷 21 號七樓之 2	05-2257***	
莊○秋枝	第七類	中度	嘉義市西區翠岱里新榮路 35 巷 15 號三樓之 3	05-2282***	
陳○	第六類	重度	嘉義市西區翠岱里新榮路 35 巷 21 號六樓之 5	05-2231***	0920-335***
張○彩琴	第一類	中度	嘉義市西區翠岱里新榮路 35 巷 26 號十二樓之 3	05-2255***	0937-665***(子)
趙○玉子	第一類	重度	嘉義市西區翠岱里志昇街 101 號十二樓之 3	05-2350***	
王○芳	第二類	重度	嘉義市西區翠岱里新榮路 35 巷 20 號四樓之 3	05-2232***	
周○桂珍	第一類	中度	嘉義市西區翠岱里志昇街 107 號六樓	05-2856***	0933-619***
朱○華	第六類	極重度	嘉義市西區翠岱里志昇街 115 號十四樓	05-2837***	0986-169***
張○英	第一類	重度	嘉義市西區翠岱里志昇街 109 號十三樓	05-2843***	0988-344***
王○金葉	第一類	中度	嘉義市西區翠岱里志昇街 101 號四樓之 5	05-2835***	

姓名	障礙類別	障礙等級	戶籍地址	電話	手機
應○璧	第一類	輕度	嘉義市西區翠岱里新榮路 35 巷 26 號三樓之 3	05-2248***/02-27900***	
黃○蘭	第七類	中度	嘉義市西區翠岱里新榮路 35 巷 26 號十樓之 3	05-2232***	
田○罔腰	第七類	中度	嘉義市西區翠岱里新榮路 35 巷 26 號五樓之 1	05-2257***	
陳○玲秋	第四類	輕度	嘉義市西區翠岱里新榮路 35 巷 20 號五樓之 2	05-2234***	
張○梅	第二類	輕度	嘉義市西區翠岱里新榮路 35 巷 20 號十樓之 5	05-2253***	
黃○玉	第二類	輕度	嘉義市西區翠岱里新榮路 35 巷 21 號四樓之 5	05-2235***	
陳○燕	第四類	中度	嘉義市西區翠岱里新榮路 35 巷 26 號十一樓之 2	05-2221***	
蔡○智惠	第一類 第七類	重度	嘉義市西區翠岱里新榮路 35 巷 21 號十一樓之 5		0963-710***
鄧○賢妹	第一類 第二類	中度	嘉義市西區翠岱里興業西路 130 號三樓之 3	05-2840***	0912-460***
劉○燕	第二類	中度	嘉義市西區翠岱里新榮路 35 巷 21 號七樓之 3	05-2224***	
蕭○明珠	第一類 第七類	中度	嘉義市西區翠岱里志昇街 98 號三樓之 1	05-2356***	
邱○碧雲	第二類	中度	嘉義市西區翠岱里新榮路 35 巷 15 號十樓之 2	05-2848***2	0958-135***
王○雁霖	第四類	重度	嘉義市西區翠岱里新榮路 35 巷 21 號六樓之 3	05-2221***	
閔○琦	第七類	輕度	嘉義市西區翠岱里興業西路 130 號十一樓之 1	05-2362***	
張○慧清	第一類	極重度	嘉義市西區翠岱里興業西路 140 號十樓之 5	05-2252***	0935-309***
劉○培英	第七類	中度	嘉義市西區翠岱里興業西路 130 號七樓之 2	05-2357***	
鍾○罕	第二類	輕度	嘉義市西區翠岱里志昇街 109 號十二樓	02-2285***	0911-280***(子)
黃○秀蘭	第二類	輕度	嘉義市西區翠岱里志昇街 101 號五樓之 2	05-2838***	0929-718***
孫○玉敦	第六類	極重度	嘉義市西區翠岱里志昇街 98 號二樓之 1	05-2830***	0985-324***
羅○桃	第一類	重度	嘉義市西區翠岱里新榮路 35 巷 20 號十三樓之 3	05-2236***	
梁○麗	第一類	中度	嘉義市西區翠岱里志昇街 108 號二樓		0902-195***
湛○惠	第七類	中度	嘉義市西區翠岱里志昇街 104 號十四樓	05-2833***	0933-618***
馬○青	第一類	重度	嘉義市西區翠岱里志昇街 98 號十樓之 5	05-2842***	0982-321***
蔡○燕	第二類	中度	嘉義市西區翠岱里志昇街 112 號十一樓		0929-009***

姓名	障礙類別	障礙等級	戶籍地址	電話	手機
夏○花	第七類	輕度	嘉義市西區翠岱里新榮路 35 巷 17 號六樓之 2	05-2286***	0958-292***
黃○政芬	第一類	輕度	嘉義市西區翠岱里新榮路 35 巷 17 號二樓之 1	05-2244***	0977-036***
王○娟	第七類	中度	嘉義市西區翠岱里志昇街 110 號十一樓		0988-257***
趙○玲	第一類	中度	嘉義市西區翠岱里志昇街 101 號十二樓之 3	05-2350***	
黃○儀	第一類	重度	嘉義市西區翠岱里志昇街 110 號六樓	05-2844***	
孫○光	第七類	中度	嘉義市西區翠岱里志昇街 101 號八樓之 2	05-2841***	0933-356***
楊○道	第六類	極重度	嘉義市西區翠岱里新榮路 35 巷 15 號七樓之 2	05-2236***	
陳○義	第六類	極重度	嘉義市西區翠岱里興業西路 140 號九樓之 3	05-2830***	0928-711***
鍾○全	第四類	極重度	嘉義市西區翠岱里新榮路 35 巷 17 號七樓之 1		0978-030***
徐○蘭	第一類	輕度	嘉義市西區翠岱里新榮路 35 巷 15 號二樓之 3		0935-436***
楊○胤	第一類	中度	嘉義市西區翠岱里新榮路 35 巷 22 號六樓之 1	05-2257***	0933-618***